

 令和4年度

# 関東高等学校水泳競技大会

第73回 関東高等学校選手権水泳競技大会  
兼第90回 日本高等学校選手権水泳競技大会関東地域予選会



## 大会結果報告

会場

千葉県国際総合水泳場（千葉県習志野市）

期日

競泳



令和4年  
7月20日(水)～22日(金)

飛込



令和4年  
7月20日(水)～21日(木)

水球



令和4年  
7月24日(日)～26日(火)

千葉県マスコットキャラクター チーバくん

主催／関東高等学校体育連盟・公益財団法人日本水泳連盟  
千葉県教育委員会

主管／関東高等学校体育連盟水泳専門部  
千葉県高等学校体育連盟・一般社団法人千葉県水泳連盟

後援／公益財団法人千葉県スポーツ協会  
千葉県習志野市・習志野市教育委員会

# 令和4年度関東高等学校水泳競技大会

## 水球競技組合せ

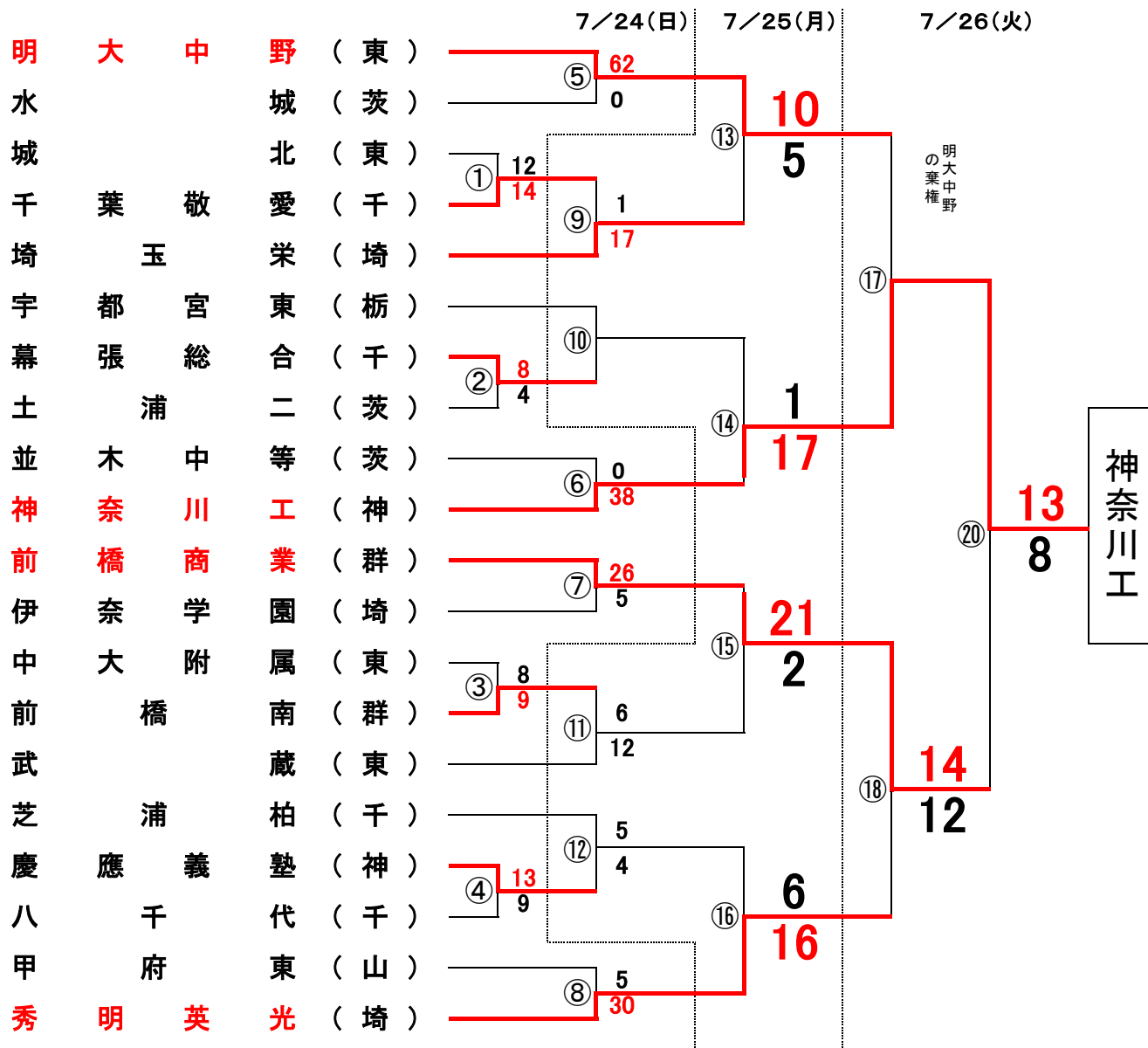

### 試合日程

1日目 7月24日(日)		2日目 7月25日(月)		3日目 7月26日(火)	
No.	開始時間	No.	開始時間	No.	開始時間
1	9:30	9	9:00	17	9:00
2	10:30	10	10:00	18	10:30
3	11:30	11	11:00	19	13:00-3位決定
4	12:30	12	12:00	20	13:00
5	13:30	13	13:00	全競技終了後 閉会式・表彰式 全日程終了予定 14:30	
6	14:30	14	14:00		
7	15:50	15	15:00		
8	16:30	16	16:00		

### 3位決定戦

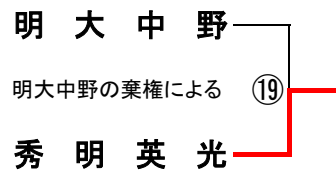

第1日 7/24(日)

No. 1 9:30

城北 (東)	12	1 - 2	14	千葉敬愛 (千)
		1 - 5		
		4 - 3		
		6 - 4		
		PSO		

No. 2 10:30

幕張総合 (千)	8	2 - 0	4	土浦二 (茨)
		1 - 2		
		4 - 1		
		1 - 1		
		PSO		

No. 3 11:30

中大附属 (東)	8	2 - 1	9	前橋南 (群)
		4 - 3		
		0 - 2		
		2 - 3		
		PSO		

No. 4 12:30

慶應義塾 (神)	13	3 - 5	9	八千代 (千)
		5 - 3		
		2 - 1		
		3 - 0		
		PSO		

No. 5 13:30

明大中野 (東)	62	16 - 0	0	水城 (茨)
		16 - 0		
		14 - 0		
		16 - 0		
		PSO		

No. 6 14:30

並木中等 (茨)	0	0 - 9	38	神奈川工 (神)
		0 - 7		
		0 - 11		
		0 - 11		
		PSO		

No. 7 15:30

前橋商業 (群)	26	13 - 0	5	伊奈学園 (埼)
		4 - 1		
		3 - 3		
		6 - 1		
		PSO		

No. 8 16:30

甲府東 (山)	5	1 - 12	30	秀明英光 (埼)
		1 - 8		
		2 - 4		
		1 - 6		
		PSO		

第2日 7/18(日)

No. 9 9:00

No. 1の勝ち	1	0 - 5	17	埼玉栄 (埼)
千葉敬愛 (千)		0 - 5		
		1 - 4		
		0 - 3		
		PSO		

No. 10 10:00

宇都宮東 (栃)		-	17	No. 2の勝ち
		-		幕張総合 (千)
		-		
		-		
		PSO		

No. 11 11:00

No. 3の勝ち	6	3 - 4	12	武蔵 (東)
前橋南 (群)		2 - 5		
		0 - 2		
		1 - 1		
		PSO		

No. 12 12:00

芝浦柏 (千)	5	0 - 1	4	No. 4の勝ち
		2 - 0		慶應義塾 (神)
		1 - 1		
		2 - 2		
		PSO		

No. 13 13:00

No. 5の勝ち	10	3 - 0	5	No. 9の勝ち
明大中野 (東)		3 - 2		埼玉栄 (埼)
		2 - 1		
		2 - 2		
		PSO		

No. 14 14:00

No. 10の勝ち	1	0 - 4	17	No. 6の勝ち
幕張総合 (千)		0 - 4		神奈川工 (神)
		1 - 4		
		0 - 5		
		PSO		

No. 15 15:00

No. 7の勝ち	21	6 - 1	2	No. 11の勝ち
前橋商業 (群)		5 - 0		武蔵 (東)
		6 - 0		
		4 - 1		
		PSO		

No. 16 16:00

No. 12の勝ち	6	0 - 2	16	No. 8の勝ち
芝浦柏 (千)		3 - 5		秀明英光 (埼)
		0 - 6		
		3 - 3		
		PSO		

第3日

7/19(月)

No. 17

No. 13の勝ち		-		No. 14の勝ち
明大中野 (東)		-	不 戦 勝	神奈川工 (神)
		-		
		-		
		-		
		PSO		

No. 18 10:30

No. 15の勝ち		6 - 4		No. 16の勝ち
前橋商業 (群)	14	3 - 2	12	秀明英光 (埼)
		3 - 4		
		2 - 2		
		PSO		

No. 19

No. 17の負け		-		No. 18の負け
明大中野 (東)		-	不 戦 勝	秀明英光 (埼)
		-		
		-		
		-		
		PSO		

No. 20 13:00

No. 17の勝ち		2 - 0		No. 18の勝ち
神奈川工 (神)	13	3 - 1	8	前橋商業 (群)
		4 - 4		
		4 - 3		
		PSO		

大会結果

優 勝	神奈川工	(神)
第 2 位	前橋商業	(群)
第 3 位	秀明英光	(埼)
第 4 位	明大中野	(東)

■会場準備・設営



<補助員集合>

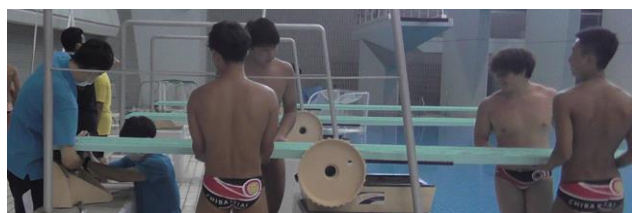

<ダイビングプール準備>

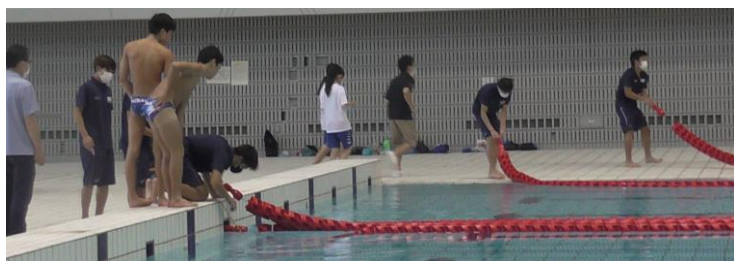

<コースロープ外し → 格納>



<審判台の設置>



<オフィシャル席の設営>

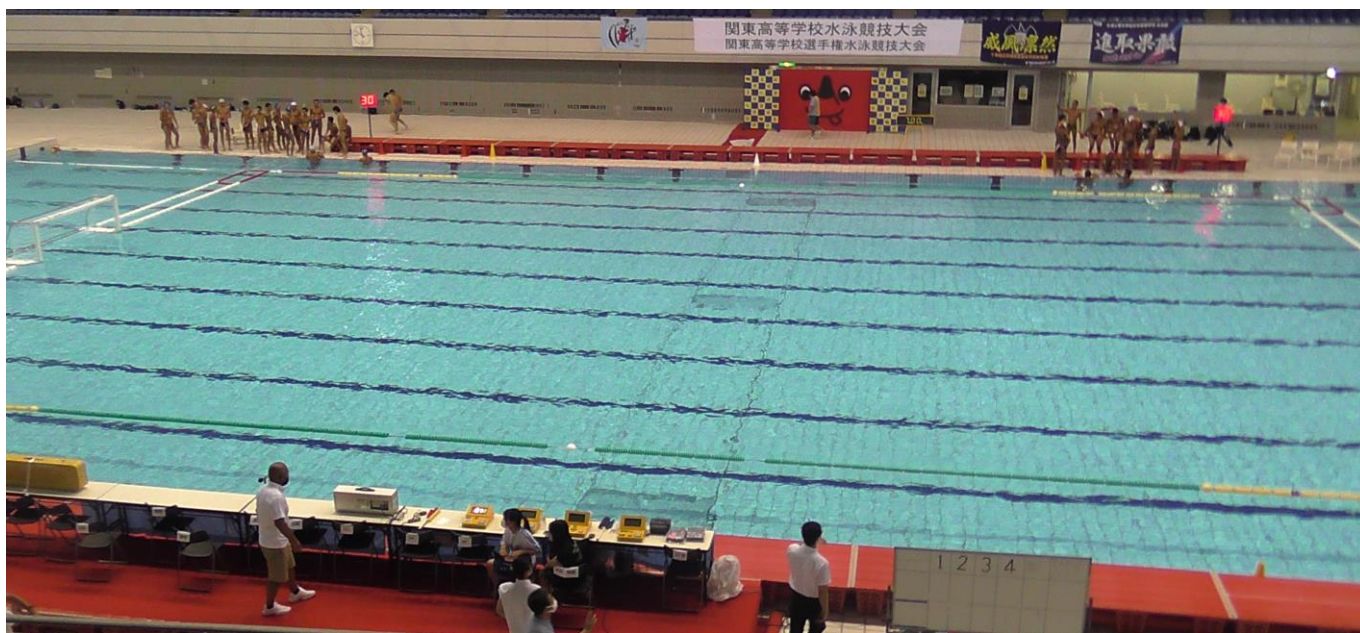

<フィールド全景>

■ 入場・観客席対応

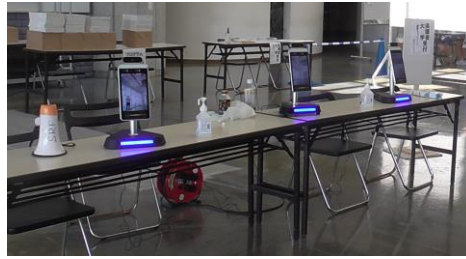

<入場ゲート：検温チェック、規制区域>



<受付・選手入退場口対応の高校生補助員>



<ADカード別の観覧席対応>

<観覧席指定区域>

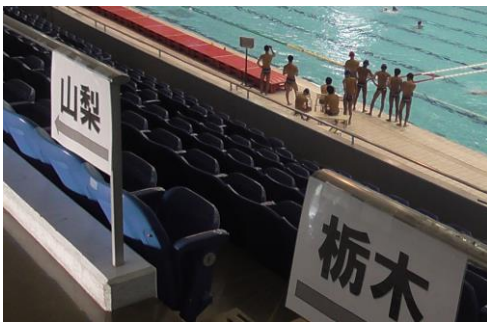

<県別指定区域表示>



<選手入場>



<チーム受付>



<保護者・大学視察エリア>

■開会式



<開会宣言：高浦大会実行委員長>



<前年度優勝杯返還：明大中野>



<挨拶：都九千葉県高体連副会長>



<挨拶：遠藤千葉県水連副会長>



<開始式>



<選手宣誓：加藤主将（芝浦工大柏）>



■試合中



<試合中の観客席>



<プレー分析記録・記録用紙>



<準決勝：前橋商－秀明英光戦>



<決勝戦：神奈川工>



<決勝戦終了：両チーム整列>

■閉会式

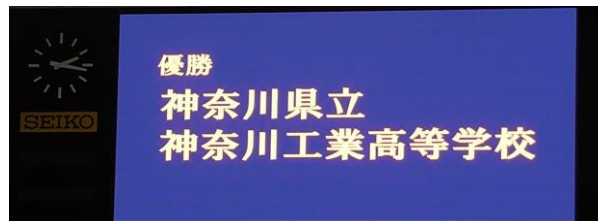
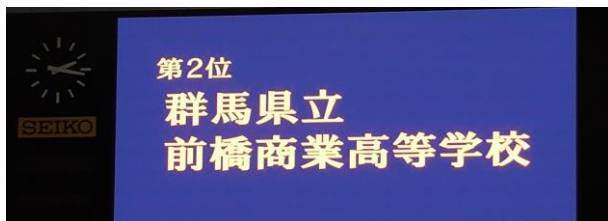
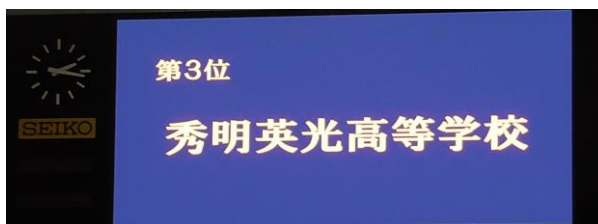

<成績発表（電光掲示）>



<優勝校（神奈川工）表彰>



<挨拶：佐藤千葉県高体連水泳専門部長>



<閉会宣言：高浦大会実行委員長>

■終礼



2022年度 関東高校水球 水球プレー記録【速報】

01 城北 12( 1-2 1-5 4-3 6-4 )14 千葉敬愛 審判(木下 晃次, 高村 尚志) ミス:P…パスミス K…キープミス M…マークミス、判断ミス

No.	城北	Shoot	失点	セーブ	P・EX	誘発E	アシスト	Steal	ミス・Incomplete	速攻	OF	No.	千葉敬愛	Shoot	失点	セーブ	P・EX	誘発E	アシスト	Steal	ミス・Incomplete	速攻	OF
GK1	遠藤 雅治	25	14	4				1				GK1	鴻崎 燎										
GK13	和田 真寛											GK13	横山 凌芽	19	12	2	1			1			
No.		Shoot	Goal	P・EX	誘発E	アシスト	Steal	ミス・Incomplete	速攻	OF	No.		Shoot	Goal	P・EX	誘発E	アシスト	Steal	ミス・Incomplete	速攻	OF		
1	遠藤 雅治										1	鴻崎 燎											
2	鈴木 康太	7		5				3		2	PPPKK	1											
3	野谷 大地																						
4	根岸 秀輔																						
5	安田 光一郎	3		2	2	2	1	2	PKP	1	1	5	染谷 仁稀	5	3	3	2	1	2	KK	1	1	
6	仲澤 颯人	1			2	1	1	1	KKP		2	6	森川 翼	4	3	1	2	4	2			1	
7	宮腰 和	5		3			1	2	PK	5		7	江端 佑亮	3	2	2		1	2	KPP	1	1	
8	上南 祐斗	2		1		3	1	1	P		1	8	常石 怜希	2	1	1	1	2	1			2	1
9	金原 優樹											9	八木 海星	4	2			1	2	P			
10	内山 暖久	1		1	1					1	2	10	日色 春太										
11	登本 彪勢										2	11	河野 莉侑	5	2	2				3	K		1
12	千野 朝陽											12	田中 柊輝										
13	和田 真寛											13	横山 凌芽										

Shoot種類 アクション: セット 速攻 ドライブ 退水 センター ミドル P(ペナルティ) リバ(リバウンド) 6m コーナー フリー (フリースロー)

退水種類 E(外周) I(センター) P(ペナ) B(両退) ×(レッド)不正(不正入水・離水)

プレー: A(シュート&Pアシスト) P×(パスミス) K×(保持ミス) SH×(シュート外) SH(G)(シュートGKセーブ) SB(シュートブロック) OF(攻撃側反則) TO(タイムアウト)

P	時間	W	B	プレー	P	時間	W	B	プレー
1P	6:43		⑨八木	左45° SH←⑥森川A←スタート(⑨八木)	3P	6:48		⑥森川	右ドライブSH←⑦江端A←スタート(⑥森川)
	1:55	⑤安田		退水SH←⑧上南A←⑤安田E誘発(①河野E)←⑤安田steal(⑦江端K×)		6:07	⑦宮腰		退水SH←②鈴木E誘発(①河野E)←②鈴木E誘発(⑤染谷E)←再開
	1:09		⑩河野	6mSH←⑤染谷steal(⑦宮腰P×)		5:42		⑤染谷	ミドルSH←再開
	:					5:17	⑤安田		リバSH←②鈴木6mSH×←再開
2P	6:28		⑥森川	退水SH←⑨八木A←⑥森川E誘発(⑤安田E)←スタート(⑨八木)		3:07		⑥森川	左0° SH←⑧常石A←⑦宮腰SH×
	5:48		⑦江端	中央ドライブSH←⑥森川A←⑥仲澤OF		2:48	②鈴木		P_SH←②鈴木P誘発(⑦江端P)←再開
	5:35	②鈴木		6mSH←再開		0:39	②鈴木		5-4速攻SH←⑦宮腰steal(⑦江端P×)
	5:10		⑩河野	センターSH←⑧常石A←再開		:			
	4:19		⑤染谷	トップSH←⑤安田OF	4P	6:22	⑧上南		退水SH←⑥仲澤A←⑧上南I誘発(GK⑩横山I)←スタート(②鈴木)
	2:32		⑧常石	3-2速攻SH←⑥森川A←②鈴木SH×		6:15		⑦江端	6mSH←青TO←再開
	:					5:19		⑤染谷	退水SH←⑧常石E誘発(⑩内山E)←①河野steal(②鈴木K×)
	:					4:57	②鈴木		退水SH←⑤安田E誘発(⑥森川E)←再開
	:					4:22	⑦宮腰		3-2速攻SH←①河野OF
	:					3:39	⑩内山		3-2速攻SH←①河野SH×(G)
	:					3:10		⑨八木	左45° SH←再開
	:					2:09	②鈴木		センターSH←⑦宮腰A←青オーバータイム
	:					1:23	⑦宮腰		3-2速攻SH←⑥仲澤steal(⑦江端P×)
	:					0:02		②櫻井	退水SH←⑥森川E誘発(⑤安田E)←青TO←⑥仲澤SH×
	:					:			
	:					:			

2022年度関東高校水球 水球シュート・プレー集計【速報】

G No 01

7分4P 1回戦

【2022/7/24】

CAP	Team	1P	2P	3P	4P	PSO	計
W	城北	1	1	4	6		12
B	千葉敬愛	2	5	3	4		14

会場 千葉県国際総合水泳場

審判1 木下 晃次

審判2 高村 尚志

No.	城北	得点/シュート									攻撃プレー				ミス/Incompleteプレー		
		ペナルティ	退水	速攻	ドライブ	センター	ミドル	6m	アクション	リバ・コ・FT	P/E誘発	Pシューティスト・	ブポールツル奪取	速攻	P/E退水	攻撃時反則	ミス/Incomplete P:パスミス K:キープミス M:他のミス
1	遠藤 雅治										0	0	1	0	0	0	
2	鈴木 康太	1/1	1/1	1/1		1/1		1/3			3	0	2	1	0	0	PPPKK
3	野谷 大地										0	0	0	0	0	0	
4	根岸 秀輔										0	0	0	0	0	0	
5	安田 光一郎		1/1						/1	1/1	2	1	2	1	2	1	PKP
6	仲澤 颯人		/1								1	1	1	0	2	2	KKP
7	宮腰 和		1/2	2/3							0	1	2	5	0	0	PK
8	上南 祐斗		1/1					/1			3	1	1	0	0	1	P
9	金原 優樹										0	0	0	0	0	0	
10	内山 暖久			1/1							0	0	0	1	1	2	
11	登本 彪勢										0	0	0	0	0	2	
12	千野 朝陽										0	0	0	0	0	0	
13	和田 真寛										0	0	0	0	0	0	
チーム計		1/1	4/6	4/5		1/1	0/1	1/3	0/1	1/1	9	4	9	8	5	8	
得点合計 =		12		シュート数合計 =		19											

GK	相手シュート数	失点数	ブロック数	枠内シュート阻止率%
GK1 遠藤 雅治	25	14	4	22.2%
GK13 和田 真寛	0	0	0	

No.	千葉敬愛	得点/シュート									攻撃プレー				ミス/Incompleteプレー		
		ペナルティ	退水	速攻	ドライブ	センター	ミドル	6m	アクション	リバ・コ・FT	P/E誘発	Pシューティスト・	ブポールツル奪取	速攻	P/E退水	攻撃時反則	ミス/Incomplete P:パスミス K:キープミス M:他のミス
1	鴻崎 燎										0	0	0	0	0	0	
2	櫻井 智波		1/1	/1							0	0	1	1	0	0	PP
3	山形 晃斗										0	0	0	0	0	0	
4	湯浅 央望										0	0	0	0	0	0	
5	染谷 仁稀		1/1				1/2		1/2		2	1	2	1	3	1	KK
6	森川 翼		1/1	/1	1/1				1/1		2	4	2	1	1	0	
7	江端 佑亮				1/1			1/2			0	1	2	1	2	1	KPP
8	常石 怜希		/1	1/1							1	2	1	2	1	1	
9	八木 海星		/1				1/1	/1	1/1		0	1	2	0	0	0	P
10	日色 春太										0	0	0	0	0	0	
11	河野 莉侑					1/3	/1	1/1			0	0	3	0	2	1	K
12	田中 柗輝										0	0	0	0	0	0	
13	横山 凌芽										0	0	1	0	1	0	
チーム計			3/5	1/3	2/2	1/3	2/4	2/4	3/4		5	9	14	6	10	4	
得点合計 =		14		シュート数合計 =		25											

GK	相手シュート数	失点数	ブロック数	枠内シュート阻止率%
GK1 鴻崎 燎	0	0	0	
GK13 横山 凌芽	19	12	2	14.3%

# 2022年度 関東高校水球【戦評】

会場：千葉県国際総合水泳場

【2022/7/24】

## この試合のプレー集計

<b>1回戦</b>																	
	城北	12	<table border="1"> <tr><td>1</td><td>—</td><td>2</td></tr> <tr><td>1</td><td>—</td><td>5</td></tr> <tr><td>4</td><td>—</td><td>3</td></tr> <tr><td>6</td><td>—</td><td>4</td></tr> </table>	1	—	2	1	—	5	4	—	3	6	—	4	14	千葉敬愛
1	—	2															
1	—	5															
4	—	3															
6	—	4															
			PSO														
審判:			木下 晃次														
			高村 尚志														

城北	19	SH数	25	千葉敬愛
	8	速攻数	6	
	9	ST・SB	14	
	4	SH・P誘発アシスト	9	
	22%	GK阻止率	14%	
	5	EX反則数	10	

ST・SB:ボール奪取・SH阻止

## 【試合の流れ】

1回戦、屈指の好カードで、僅差のゲームが予想された。

### 1P

開始早々、城北のマークが甘いところを突いて千葉敬愛⑨八木が先制点をあげる。その後は双方に決め手がない展開が続いていたが、千葉敬愛攻撃を防いだところで自陣ゴール前で退水を奪った城北が攻め上がり、1:55に⑤安田が確実に決めて同点に追いついた。しかし、直後に、城北の攻撃を千葉敬愛⑤染谷がスチールし、トップ位置から①河野の6mシュートで城北1-2千葉敬愛で第1ピリオド終了。予想通りの僅差の出だしとなった。

### 2P

城北の攻撃がやや強引なところを千葉敬愛が確実にゴールを決める展開となり、一気に差がつく形となった。城北はミスが目立ったことでタイムアウトを取ってリズムの立て直しを図ったが、その直後も1-0のノーマークシュートを千葉敬愛GK⑬横山にファインセーブされるなど、城北がリズムに乗れずに城北2-7千葉敬愛という形で前半を折り返した。

### 3P

このピリオドの序盤は双方のDFが甘く、取って取られての展開となったが、中盤以降、千葉敬愛側の攻撃が中途半端な形が続き、徐々に城北ペースに。特にゴール前に泳ぎ込んだ②鈴木がペナルティ誘発して自身で決めてからは、俄然、城北全体が乗ってきた形。このピリオド勝負は城北が上回り、城北6-10千葉敬愛で最終ピリオドへ。

### 4P

城北リズムは継続し、千葉敬愛はやや防戦一方。点差を見ながら余裕をもったの攻撃ができず、そこでのミスのカバーするための中盤での守備陣形が整わない中、城北の怒涛の攻撃が続き、千葉敬愛のパスミスで城北⑥仲澤がスチールしてからの速攻を⑦宮腰がトップ位置から決めてとうとう1点差に(1:25)。その後も千葉敬愛側のミスで城北が同点のチャンスを得たが、最後のシュートが無理な位置からとなり、ここで千葉敬愛側のタイムアウト。ハードプレスをかけてくる城北であったが、千葉敬愛の右サイド攻撃を止められず退水。そこを②櫻井が絶好の位置から決めて(0:02)、勝負は決した。

千葉敬愛は余裕ある試合展開での攻撃と守備との連携に課題を残す形となった。接戦に持ち込んだ城北であったが、序盤のマークの甘さが最後に響いた形となったのは残念であったが、今大会の初戦にふさわしい熱戦を繰り広げた両チームには拍手を送りたい。



2022年度関東高校水球 水球シュート・プレー集計【速報】

G No 02

7分4P 1回戦

【2022/7/24】

CAP	Team	1P	2P	3P	4P	PSO	計
W	幕張総合	2	1	4	1		8
B	土浦二	0	2	1	1		4

会場 千葉県国際総合水泳場

審判1 新井 睦士

審判2 菊池 龍志

No.	幕張総合	得点/シュート									攻撃プレー			ミス/Incompleteプレー			
		ペナルティ	退水	速攻	ドライブ	センター	ミドル	6m	アクション	リバ・コ・FT	P/E誘発	Pシューティスト・	ブポールツル奪取	速攻	P/E退水	攻撃時反則	ミス/Incomplete P:パスミス K:キープミス M:他のミス
1	國藤 環										0	0	2	0	0	0	
2	福井 翔大		/1		2/2						0	0	5	0	0	0	K
3	近江 秀太			1/1	/1				/2		0	1	1	2	2	0	KPP
4	五十野 陽大								1/2		0	0	1	0	2	1	K
5	若名 穂	/1			/1	1/2	1/1		/3		4	0	3	0	3	2	K
6	高木 直斗					/1	/1	/1			0	0	1	0	0	0	K
7	和田 将裕		1/1								0	0	0	0	2	0	
8	小野 隆之介				/1				1/1		0	0	2	0	1	0	
9	鈴木 優一										0	0	0	0	0	0	
10	高須 大地										0	0	0	0	0	0	
11	須田 健介										0	0	0	0	0	0	
12	堀口 雅史			/1							0	0	1	1	0	0	K
13	深山 比呂										0	0	0	0	0	0	
チーム計		0/1	1/2	1/2	2/5	1/3	1/2	0/1	2/8		4	1	16	3	10	3	
得点合計=		8		シュート数合計=		24											

GK	相手シュート数	失点数	ブロック数	枠内シュート阻止率%
GK1 國藤 環	11	4	2	33.3%
GK13 深山 比呂	0	0	0	

No.	土浦二	得点/シュート									攻撃プレー			ミス/Incompleteプレー			
		ペナルティ	退水	速攻	ドライブ	センター	ミドル	6m	アクション	リバ・コ・FT	P/E誘発	Pシューティスト・	ブポールツル奪取	速攻	P/E退水	攻撃時反則	ミス/Incomplete P:パスミス K:キープミス M:他のミス
1	仲村 碧生										0	0	1	0	0	0	P
2	小井沼 圭介		1/1								0	0	0	0	1	0	P
3	佐野 漣哉								/3		0	1	1	0	2	0	PPKP
4	影山 遥希	1/2						/1			5	1	0	0	0	0	PP
5	柴崎 英徳										2	0	2	0	1	1	PKP
6	辰村 正海			1/1		/1					1	0	0	1	0	1	KK
7	茅野 煌叶		1/2								1	0	2	0	1	1	PP
8	美輪 弘紹										0	0	0	0	0	0	
9	松井 琢磨										0	0	0	0	0	0	P
10	荒木 大河										0	0	0	0	0	0	
11	岡田 和樹										0	0	0	0	0	0	
12	三輪 蒼良										0	0	0	0	0	0	
13	橋本 竜馬										0	0	0	0	0	0	
チーム計		1/2	2/3	1/1		0/1		0/1	0/3		9	2	6	1	5	3	
得点合計=		4		シュート数合計=		11											

GK	相手シュート数	失点数	ブロック数	枠内シュート阻止率%
GK1 仲村 碧生	24	8	4	33.3%
GK13 橋本 竜馬	0	0	0	



2022年度関東高校水球 水球プレー記録【速報】

03 中大附属 8( 2-1 4-3 0-2 2-3

)9 前橋南

審判 (荻野 浩明, 森下 正樹) ミス:P…パスミス K…キープミス M…マークミス、判断ミス

No.	中大附属	Shoot	失点	セーブ	P・EX	誘発E	アシスト	Steal	ミス・Incomplete	速攻	OF	No.	前橋南	Shoot	失点	セーブ	P・EX	誘発E	アシスト	Steal	ミス・Incomplete	速攻	OF
GK1	石丸 久家	25	9	4				1				GK1	須田 翔月	24	8	7				1	P		
GK13	松林 謙太郎											GK13	戸塚 徠弥										
No.		Shoot	Goal	P・EX	誘発E	アシスト	Steal	ミス・Incomplete	速攻	OF	No.		Shoot	Goal	P・EX	誘発E	アシスト	Steal	ミス・Incomplete	速攻	OF		
1	石丸 久家										1	須田 翔月											
2	加藤 颯人	7	2		3	1	4	PK	1	1	2	岡田 光希	5	3	2			1	KKP	2			
3	棚田 ドレイク	4	2		2	1	2	PK		1	3	大塚 楓真	1		2	1			K				
4	岸田 陵汰	2			2						4	田貝 望夢	2	1	2				PKP				
5	塩谷 侑惺	3	1	1	7		4	P	2	1	5	上原 弘暉	1		3			2	PK				
6	唐司 太郎	3					1				6	加藤 昂希	1	1	3				P				
7	渡辺 暁介			1				K		2	7	福田 陽太	3		1		1	1					
8	三浦 健太郎	4	3					P			8	平石 将隆	9	3		1			K	1	2		
9											9	黒田 悠天			1			1					
10	西田 紳之助										10	永井 博	3	1				1	K		1		
11	平沼 伸樹	1					1				11	見留 空											
12	高山 優雅										12	小林 祐貴											
13	松林 謙太郎										13	戸塚 徠弥											

Shoot種類 アクション：セット 速攻 ドライブ 退水 センター ミドル P(ペナルティ) リバ(リバウンド) 6m コーナー フリー (フリースロー)

退水種類 E(外周) I(センター) P(ペナ) B(両退) ×(レッド)不正 (不正入水・離水)

プレー：A(シュート&Pアシスト) P×(パスミス) K×(保持ミス) SH×(シュート外) SH(G)(シュートGKセーブ) SB(シュートブロック) OF(攻撃側反則) TO(タイムアウト)

P	時間	W	B	プレー
1P	4:50	⑧三浦		退水SH←③棚田E誘発(⑥加藤E)←⑤上原SH×
	1:26	⑧三浦		退水SH←⑤塩谷E誘発(②岡田E)←③平石OF
	0:56		⑥加藤	リバSH←⑦福田SH×←再開
	:			
2P	6:24	②加藤		退水SH←③棚田A←②加藤I誘発(⑨黒田I)←スタート(③棚田)
	6:03		③平石	センターSH←再開
	5:32	③棚田		退水SH←③棚田I誘発(④田貝I)←再開
	3:58		③平石	センターSH←⑦渡辺OF
	3:30	⑧三浦		6mSH←再開
	1:27	②加藤		P_SH←⑤塩谷P誘発(②岡田P)←②岡田SH×
	0:01		②岡田	6mSH←④岸田SH×
	:			
	:			
	:			

P	時間	W	B	プレー
3P	1:53		②岡田	2-1速攻SH←②岡田steal(⑧三浦P×)
	0:23		③平石	1-0速攻SH←⑪平沼SH×
	:			
4P	5:42		②岡田	1-0速攻SH←⑥唐司SH×
	5:05		⑩永井	右45° SH←③大塚SH×
	4:20	⑤塩谷		2-1速攻SH←⑤塩谷steal(③大塚K×)
	3:48		④田貝	退水SH←③大塚E誘発(⑦渡辺E)←再開
	3:25	③棚田		退水SH←②加藤A←②加藤I誘発(⑦福田I)←再開
	:			
	:			
	:			
	:			

2022年度関東高校水球 水球シュート・プレー集計【速報】

G No 03

7分4P 1回戦

【2022/7/24】

CAP	Team	1P	2P	3P	4P	PSO	計
W	中大附属	2	4	0	2		8
B	前橋南	1	3	2	3		9

会場 千葉県国際総合水泳場

審判1 荻野 浩明

審判2 森下 正樹

No.	中大附属	得点/シュート									攻撃プレー				ミス/Incompleteプレー		
		ペナルティ	退水	速攻	ドライブ	センター	ミドル	6m	アクション	リバ・コ・FT	P/E誘発	Pシューティスト・	ブポールツル奪取	速攻	P/E退水	攻撃時反則	ミス/Incomplete P:パスミス K:キープミス M:他のミス
1	石丸 久家										0	0	1	0	0	0	
2	加藤 颯人	1/1	1/3	/1			/1	/1			3	1	4	1	0	1	PK
3	棚田 ドレイク		2/2					/1	/1		2	1	2	0	0	1	PK
4	岸田 陵汰					/2					2	0	0	0	0	0	
5	塩谷 侑惺		/1	1/2							7	0	4	2	1	1	P
6	唐司 太郎		/1			/1			/1		0	0	1	0	0	0	
7	渡辺 眺介										0	0	0	0	1	2	K
8	三浦 健太郎		2/3					1/1			0	0	0	0	0	0	P
9											0	0	0	0	0	0	
10	西田 紳之助										0	0	0	0	0	0	
11	平沼 伸樹		/1								0	0	1	0	0	0	
12	高山 優雅										0	0	0	0	0	0	
13	松林 謙太郎										0	0	0	0	0	0	
チーム計		1/1	5/11	1/3		0/3	0/1	1/3	0/2		14	2	13	3	2	5	
得点合計=		8		シュート数合計=		24											

GK	相手シュート数	失点数	ブロック数	枠内シュート阻止率%
GK1 石丸 久家	25	9	4	30.8%
GK13 松林 謙太郎	0	0	0	

No.	前橋南	得点/シュート									攻撃プレー				ミス/Incompleteプレー		
		ペナルティ	退水	速攻	ドライブ	センター	ミドル	6m	アクション	リバ・コ・FT	P/E誘発	Pシューティスト・	ブポールツル奪取	速攻	P/E退水	攻撃時反則	ミス/Incomplete P:パスミス K:キープミス M:他のミス
1	須田 翔月										0	0	1	0	0	0	P
2	岡田 光希			2/2			/1	1/1	/1		0	0	1	2	2	0	KKP
3	大塚 楓真							/1			1	0	0	0	2	0	K
4	田貝 望夢		1/1						/1		0	0	0	0	2	0	PKP
5	上原 弘暉								/1		0	0	2	0	3	0	PK
6	加藤 昂希									1/1	0	0	0	0	3	0	P
7	福田 陽太							/1	/2		0	1	1	0	1	0	
8	平石 将隆			1/1		2/3		/3	/2		1	0	0	1	0	2	K
9	黒田 悠天										0	0	1	0	1	0	
10	永井 博					/1			1/2		0	0	1	0	0	1	K
11	見留 空										0	0	0	0	0	0	
12	小林 祐貴										0	0	0	0	0	0	
13	戸塚 徠弥										0	0	0	0	0	0	
チーム計			1/1	3/3		2/4	0/1	1/6	1/9	1/1	2	1	7	3	14	3	
得点合計=		9		シュート数合計=		25											

GK	相手シュート数	失点数	ブロック数	枠内シュート阻止率%
GK1 須田 翔月	24	8	7	46.7%
GK13 戸塚 徠弥	0	0	0	

2022年度 関東高校水球 水球プレー記録【速報】

04 慶應義塾 13( 3-5 5-3 2-1 3-0 )9 八千代 審判 (新井 睦士, 飯田 祥世) ミス:P…パスミス K…キープミス M…マークミス、判断ミス

No.	慶應義塾	Shoot	失点	セーブ	P・EX	誘発E	アシスト	Steal	ミス・Incomplete	速攻	OF	No.	八千代	Shoot	失点	セーブ	P・EX	誘発E	アシスト	Steal	ミス・Incomplete	速攻	OF
GK1	武井 天成	23	9	8				1				GK1	風端 駿佑	27	13	8				1			
GK13	黒田 桜介											GK13	池上 竜之介										
No.		Shoot	Goal	P・EX	誘発E	アシスト	Steal	ミス・Incomplete	速攻	OF	No.		Shoot	Goal	P・EX	誘発E	アシスト	Steal	ミス・Incomplete	速攻	OF		
1	武井 天成										1	風端 駿佑											
2	大山 晴暉	8	5	1		2	4				2	浅田 晃紀				1	2	1	KKP				
3	似鳥 祐一	4				1	2	P	1	1	3	加村 星樹	11	5	2			2	KPK				
4	國澤 秀太	3			1		1	K		1	4	牟田 蒼史	1					4					
5	石塚 雄大	1	1			2	1	K	1		5	高部 孝太											
6	遠山 智也	2	1		1	1	1	KK		1	6	杉田 旺介	2		1			1					
7	峰岸 佑至	4	3				1	K			7	橋本 隆也	9	4			3	1	KKPKP	1			
8	渡邊 啓太	4	3		1	2	1				8	瀧口 響											
9	江原 快					1		KKPP			9	戸川 祥					1	1	K				
10	山本 悠惺	1						P			10	加藤 遼											
11	團塚 貴宥										11	杉村 真太郎											
12	大沼 将太郎										12												
13	黒田 桜介										13	池上 竜之介											

Shoot種類 アクション：セット 速攻 ドライブ 退水 センター ミドル P(ペナルティ) リバ(リバウンド) 6m コーナー フリー (フリースロー)

退水種類 E(外周) I(センター) P(ペナ) B(両退) ×(レッド)不正(不正入水・離水)

プレー：A(シュート&Pアシスト) P×(パスミス) K×(保持ミス) SH×(シュート外) SH(G)(シュートGKセーブ) SB(シュートブロック) OF(攻撃側反則) T0(タイムアウト)

P	時間	W	B	プレー	P	時間	W	B	プレー
1P	5:45		③加村	センターSH←⑨戸川steal(⑨江原K×)	3P	5:02	②大山		中央ドライブSH←③似鳥A←⑤石塚steal(②浅田K×)
	5:00		③加村	中央ドライブSH←⑦橋本A←⑧渡邊SH×		2:58		⑦橋本	3-2速攻SH←⑥遠山OF
	4:41	⑦峰岸		左45° SH←再開		0:01	②大山		左45° SH←⑨江原A←⑧渡邊steal(⑨戸川P×)
	4:21		⑦橋本	センターSH←再開		:			
	3:57		③加村	右45° SH←②浅田steal(⑨江原K×)	4P	5:09	⑦峰岸		左45° SH←⑤石塚A←⑦橋本SH×
	3:04		⑦橋本	6mSH←④牟田steal(⑨江原P×)		2:45	⑧渡邊		リバSH←③似鳥SH×(G)←⑥杉田SH×
	1:54	⑧渡邊		左45° SH←②大山A←③加村SH×		1:34	⑤石塚		2-1速攻SH←④牟田SH×(G)
	0:28	②大山		トップSH←⑧渡邊A←⑦峰岸steal(③加村K×)		:			
	:					:			
2P	6:39	⑧渡邊		中央ドライブSH←②大山A←スタート(③似鳥)		:			
	6:21		③加村	右ドライブSH←再開		:			
	5:11	⑥遠山		センターSH←⑤石塚A←③加村SH×(G)		:			
	4:34	②大山		右45° SH←③似鳥steal(②浅田K×)		:			
	3:19		③加村	センターSH←⑦橋本A←④國澤SH×		:			
	2:31	⑦峰岸		左0° SH←⑥遠山A←②大山steal(③加村P×)		:			
	2:18		⑦橋本	センターSH←②浅田A←青TO←再開		:			
	1:03	②大山		退水SH←⑧渡邊A←⑥遠山誘発(⑥杉田)←GK①武井steal(⑦橋本P×)		:			
	:					:			
	:					:			
	:					:			

2022年度関東高校水球 水球シュート・プレー集計【速報】

G No 04

7分4P 1回戦

【2022/7/24】

CAP	Team	1P	2P	3P	4P	PSO	計
W	慶應義塾	3	5	2	3		13
B	八千代	5	3	1	0		9

会場 千葉県国際総合水泳場

審判1 新井 睦士

審判2 飯田 祥世

No.	慶應義塾	得点/シュート									攻撃プレー			ミス/Incompleteプレー			
		ペナルティ	退水	速攻	ドライブ	センター	ミドル	6m	アクション	リバ・コ・FT	P/E誘発	Pシューティスト	ブポールツル奪取	速攻	P/E退水	攻撃時反則	ミス/Incomplete P:パスミス K:キープミス M:他のミス
1	武井 天成										0	0	1	0	0	0	
2	大山 晴暉	/1	1/1		1/1					3/5	0	2	4	0	1	0	
3	似鳥 祐一			/1				/1		/2	0	1	2	1	0	1	P
4	國澤 秀太									/3	1	0	1	0	0	1	K
5	石塚 雄大			1/1							0	2	1	1	0	0	K
6	遠山 智也					1/1				/1	1	1	1	0	0	1	KK
7	峰岸 佑至	/1						1/1		2/2	0	0	1	0	0	0	K
8	渡邊 啓太					/1				2/2	1/1	1	2	1	0	0	0
9	江原 快										0	1	0	0	0	0	KKPP
10	山本 悠惺					/1					0	0	0	0	0	0	P
11	團塚 貴宥										0	0	0	0	0	0	
12	大沼 将太郎										0	0	0	0	0	0	
13	黒田 桜介										0	0	0	0	0	0	
チーム計		0/2	1/1	1/2	1/1	1/3	1/2			7/15	1/1	3	9	12	2	1	3
得点合計 =		13		シュート数合計 =		27											

GK	相手シュート数	失点数	ブロック数	枠内シュート阻止率%
GK1 武井 天成	23	9	8	47.1%
GK13 黒田 桜介	0	0	0	

No.	八千代	得点/シュート									攻撃プレー			ミス/Incompleteプレー			
		ペナルティ	退水	速攻	ドライブ	センター	ミドル	6m	アクション	リバ・コ・FT	P/E誘発	Pシューティスト	ブポールツル奪取	速攻	P/E退水	攻撃時反則	ミス/Incomplete P:パスミス K:キープミス M:他のミス
1	風端 駿佑										0	0	1	0	0	0	
2	浅田 晃紀										1	2	1	0	0	0	KKP
3	加村 星樹		/1		2/3	2/4				1/3	0	0	2	0	2	0	KPK
4	牟田 蒼史							/1			0	0	4	0	0	0	
5	高部 孝太										0	0	0	0	0	0	
6	杉田 旺介							/2			0	0	1	0	1	0	
7	橋本 隆也			1/1		2/3	/1	1/3	/1		0	3	1	1	0	0	KKPKP
8	瀧口 響										0	0	0	0	0	0	
9	戸川 祥										0	1	1	0	0	0	K
10	加藤 遼										0	0	0	0	0	0	
11	杉村 真太郎										0	0	0	0	0	0	
12											0	0	0	0	0	0	
13	池上 竜之介										0	0	0	0	0	0	
チーム計			0/1	1/1	2/3	4/7	0/4	1/3	1/4		1	6	11	1	3	0	
得点合計 =		9		シュート数合計 =		23											

GK	相手シュート数	失点数	ブロック数	枠内シュート阻止率%
GK1 風端 駿佑	27	13	8	38.1%
GK13 池上 竜之介	0	0	0	

2022年度 関東高校水球 水球プレー記録【速報】

05 明大 明大中野 62( 16-0 16-0 14-0 16-0 )0 水城 審判 (荻野 浩明, 菊池 龍志) ミス:P…パスミス K…キープミス M…マークミス、判断ミス

No.	明大中野	Shoot	失点	セーブ	P・EX	誘発E	アシスト	Steal	ミス・Incomplete	速攻	OF	No.	水城	Shoot	失点	セーブ	P・EX	誘発E	アシスト	Steal	ミス・Incomplete	速攻	OF
GK1	渡邊 瑛人	1		1				1				GK1	阿久津 絆	68	62	1					PPPPPPPPPPPPPPPPPPPP		
GK13	村田 仁											GK13											
No.	Shoot	Goal	P・EX	誘発E	アシスト	Steal	ミス・Incomplete	速攻	OF	No.	Shoot	Goal	P・EX	誘発E	アシスト	Steal	ミス・Incomplete	速攻	OF				
1	渡邊 瑛人									1	阿久津 絆												
2	永野 冬惺	8	7			3	23	K		2	田谷 勇実		1			1	PPPKKP						
3	濱口 颯太郎	4	4			3	7		1	3	貫井 颯琉斗	1					KKKKPPPPPPKKPKPKPPPK						
4	澤原 大雅	4	3			2	5		1	4	友部 颯大						PKKKKKKP						
5	加納 恒心	8	7			1	5		1	5	渡邊 日向						KK						
6	川原 育	19	17			3	6			6	根本 拓夢						PK						
7	石川 博翔	8	8			5	5			7	高田 陸斗						P						
8	大河内 秀哉	4	3			1	1		1	8	小國 良維												
9	高田 将太郎									9													
10	南 泰成									10													
11	森川 翔	9	9			4				11													
12	渡邊 夢現	4	4		1	2	5		2	12													
13	村田 仁									13													

Shoot種類 アクション: セット 速攻 ドライブ 退水 センター ミドル P(ペナルティ) リバ(リバウンド) 6m コーナー フリー (フリースロー)

退水種類 E(外周) I(センター) P(ペナ) B(両退) ×(レッド) 不正 (不正入水・離水)

プレー: A(シュート&Pアシスト) P×(パスミス) K×(保持ミス) SH×(シュート外) SH(G)(シュートGKセーブ) SB(シュートブロック) OF(攻撃側反則) T0(タイムアウト)

P	時間	W	B	プレー	P	時間	W	B	プレー
1P	6:40	②永野		左45° SH←スタート(⑦石川)	3P	6:38	⑥川原		センターSH←④澤原A←スタート(⑫渡邊)
	6:04	⑦石川		退水SH←⑫渡邊E誘発(②田谷E)←⑫渡邊steal(④友部P×)		5:42	⑪森川		右0° SH←⑦石川A←⑫渡邊steal(GK①阿久津P×)
	5:47	⑧大河内		1-0速攻SH←1-0速攻SH←		5:16	⑥川原		トップSH←⑪森川A←⑫渡邊steal(③貫井K×)
	5:23	②永野		センターSH←⑦石川A←③濱口steal(⑤渡邊K×)		4:19	⑪森川		トップSH←⑥川原A←⑫渡邊steal(④友部P×)
	5:07	③濱口		左45° SH←③濱口steal(③貫井K×)		3:54	⑫渡邊		4-3速攻SH←④澤原steal(GK①阿久津P×)
	4:23	⑧大河内		センターSH←③濱口A←⑦石川steal(③貫井K×)		3:36	⑥川原		トップSH←⑥川原steal(③貫井K×)
	3:36	②永野		リバSH←⑧大河内SH←③濱口steal(③貫井K×)		2:54	⑥川原		トップSH←青オーバータイム
	3:08	⑤加納		5-4速攻SH←②永野A←②永野steal(GK①阿久津P×)		2:33	⑫渡邊		トップSH←⑥川原A←②永野steal(③貫井P×)
	2:42	⑧大河内		センターSH←⑦石川A←②永野steal(④友部K×)		2:03	⑥川原		トップSH←⑫渡邊A←⑦石川steal(③貫井P×)
	2:13	⑦石川		右0° SH←②永野steal(③貫井P×)		1:37	⑥川原		5-4速攻SH←④澤原A←④澤原steal(GK①阿久津P×)
	1:42	⑫渡邊		左0° SH←③濱口A←③貫井SH×(G)		1:09	⑥川原		トップSH←⑥川原steal(③濱口K×)
	1:21	③濱口		センターSH←⑦石川A←②永野steal(GK①阿久津P×)		0:39	④澤原		左45° SH←④澤原steal(③貫井P×)
	1:07	⑦石川		右0° SH←⑦石川steal(③貫井K×)		0:19	⑫渡邊		左45° SH←⑫渡邊steal(GK①阿久津P×)
	0:36	⑤加納		トップSH←③濱口A←②永野steal(④友部K×)		0:03	⑥川原		センターSH←⑧大河内A←④澤原steal(③貫井P×)
	0:18	⑦石川		右45° SH←③濱口A←②永野steal(③貫井P×)		:			
	0:01	⑤加納		トップSH←②永野steal(③貫井P×)		:			
	:					:			
2P	6:37	⑥川原		左45° SH←スタート(⑪森川)	4P	6:42			左0° SH←スタート(③濱口)
	6:09	⑪森川		右0° SH←②永野steal(④友部K×)		6:00			センターSH←⑥川原A←②永野steal(②田谷P×)
	5:46	⑪森川		トップSH←⑤加納steal(GK①阿久津P×)		5:24			左0° SH←⑥川原steal(③貫井K×)
	5:23	②永野		トップSH←⑤加納steal(GK①阿久津P×)		4:58			左45° SH←⑤加納steal(GK①阿久津P×)
	4:42	④澤原		トップSH←④澤原steal(GK①阿久津P×)←		4:43			左0° SH←GK①渡邊steal(③貫井P×)

2022年度 関東高校水球 水球プレー記録【速報】

4:14	⑥川原	右0° SH←③濱口steal(⑤渡邊K×)
3:51	⑩森川	トップSH←⑩森川steal(GK①阿久津P×)
3:23	③濱口	5-4速攻SH←②永野steal(GK①阿久津P×)
3:08	⑥川原	トップSH←③濱口steal(③貫井P×)
2:42	⑥川原	トップSH←⑤加納steal(GK①阿久津P×)
2:10	⑥川原	トップSH←⑤加納steal(GK①阿久津P×)
1:45	⑥川原	トップSH←②永野steal(④友部K×)
1:28	④澤原	左45° SH←②永野steal(②田谷P×)
1:01	⑥川原	トップSH←②永野steal(②田谷P×)
0:21	⑥川原	左0° SH←③濱口steal(③貫井P×)
0:01	⑥川原	リバSH←⑤加納SH×←②永野steal(GK①阿久津P×)
:		

4:15		トップSH←②永野steal(②田谷P×)
3:53		左45° SH←⑤加納A←④澤原steal(②田谷K×)
3:24		トップSH←②永野steal(②田谷P×)
2:59		トップSH←②永野steal(GK①阿久津P×)
2:38		トップSH←②永野steal(GK①阿久津P×)
2:07		センターSH←②永野A←⑥川原steal(③貫井P×)
1:46		右0° SH←⑩森川A←⑥川原steal(GK①阿久津P×)
1:36		トップSH←③濱口steal(⑥根本K×)
1:09		トップSH←⑩森川A←⑥川原steal(③貫井P×)
0:26		右0° SH←②永野A←青オーバータイム
0:05		トップSH←⑦石川A←⑦石川steal(③貫井K×)
:		

2022年度関東高校水球 水球シュート・プレー集計【速報】

G No 05

7分4P 2回戦

【2022/7/24】

CAP	Team	1P	2P	3P	4P	PSO	計
W	明大中野	16	16	14	16		62
B	水城	0	0	0	0		0

会場 千葉県国際総合水泳場

審判1 荻野 浩明

審判2 菊池 龍志

No.	明大中野	得点/シュート									攻撃プレー				ミス/Incompleteプレー		
		ペナルティ	退水	速攻	ドライブ	センター	ミドル	6m	アクション	リバ・コ・FT	P/E誘発	Pシューティスト・	ブポールツル奪取	速攻	P/E退水	攻撃時反則	ミス/Incomplete P:パスミス K:キープミス M:他のミス
1	渡邊 瑛人										0	0	1	0	0	0	
2	永野 冬惺					1/1			5/6	1/1	0	3	23	0	0	0	K
3	濱口 颯太郎		1/1	1/1					2/2		0	3	7	1	0	0	
4	澤原 大雅					/1			3/3		0	2	5	1	0	0	
5	加納 恒心			1/1					6/7		0	1	5	1	0	0	
6	川原 育			1/1		2/3	/1		13/13	1/1	0	3	6	0	0	0	
7	石川 博翔		1/1						7/7		0	5	5	0	0	0	
8	大河内 秀哉			1/1		2/2	/1				0	1	1	1	0	2	
9	高田 将太郎										0	0	0	0	0	0	
10	南 泰成										0	0	0	0	0	0	
11	森川 翔					2/2			7/7		0	4	0	0	0	0	
12	渡邊 夢現			1/1					3/3		1	2	5	2	0	0	
13	村田 仁										0	0	0	0	0	0	
チーム計			2/2	5/5		7/9	0/2		46/48	2/2	1	24	58	6	0	2	
得点合計=		62		シュート数合計=		68											

GK	相手シュート数	失点数	ブロック数	枠内シュート阻止率%
GK1 渡邊 瑛人	1	0	1	100.0%
GK13 村田 仁	0	0	0	

No.	水城	得点/シュート									攻撃プレー				ミス/Incompleteプレー		
		ペナルティ	退水	速攻	ドライブ	センター	ミドル	6m	アクション	リバ・コ・FT	P/E誘発	Pシューティスト・	ブポールツル奪取	速攻	P/E退水	攻撃時反則	ミス/Incomplete P:パスミス K:キープミス M:他のミス
1	阿久津 絆										0	0	0	0	0	0	PPPPPPPPPPPPPPPPPPPPPP
2	田谷 勇実										0	0	1	0	1	0	PPPKKP
3	貫井 颯琉斗								/1		0	0	0	0	0	0	KKKPKPPPPKPKPKPKPKPK
4	友部 颯大										0	0	0	0	0	0	PKKKKKP
5	渡邊 日向										0	0	0	0	0	0	KK
6	根本 拓夢										0	0	0	0	0	0	PK
7	高田 陸斗										0	0	0	0	0	0	P
8	小國 良維										0	0	0	0	0	0	
9											0	0	0	0	0	0	
10											0	0	0	0	0	0	
11											0	0	0	0	0	0	
12											0	0	0	0	0	0	
13											0	0	0	0	0	0	
チーム計									0/1		0	0	1	0	1	0	
得点合計=		0		シュート数合計=		1											

GK	相手シュート数	失点数	ブロック数	枠内シュート阻止率%
GK1 阿久津 絆	68	62	1	1.6%
GK13	0	0	0	

2022年度 関東高校水球 水球プレー記録【速報】

06 並木中等 0( 0-9 0-7 0-11 0-11 )38 神奈川工 審判(木下 晃次, 森下 正樹) ミス:P…パスミス K…キープミス M…マークミス、判断ミス

No.	並木中等	Shoot	失点	セーブ	P・EX	誘発E	アシスト	Steal	ミス・Incomplete	速攻	OF	No.	神奈川工	Shoot	失点	セーブ	P・EX	誘発E	アシスト	Steal	ミス・Incomplete	速攻	OF
GK1	松本 尚己	45	38	4					P			GK1	吉村 颯斗	12		8			4	1			
GK13	深澤 直隼											GK13	小嶋 悠人										
No.		Shoot	Goal	P・EX	誘発E	アシスト	Steal	ミス・Incomplete	速攻	OF	No.		Shoot	Goal	P・EX	誘発E	アシスト	Steal	ミス・Incomplete	速攻	OF		
1	松本 尚己										1	吉村 颯斗											
2	齋田 知希								KKKK		2	佐々木 優京	2	2				2				1	
3	三上 久遠	4					1		KPPPK		3	久保田 啓友	3	2			1	4				3	
4	上野 光喜				1						4	鈴木 海斗	7	6				3				3	
5	加藤 翼	2							KKPKKK		5	森田 寛人	1	1				3				1	
6	高瀬 碧人										6	仁木 勇志	1	1								1	
7											7	高橋 季埜	6	6	1			2	P			3	
8	大森 颯柊										8	斎藤 昂泰	7	6		1		3				6	
9	落合 啓太								KKK		9	森谷 雄輝	3	3	1			1				1	
10	高橋 丈輔								K		10	木村 太一	4	3			1	4				3	
11	谷 碧人	4			2				KKK		11	太田 遥貴	6	4		1	1	2				2	
12	二関 優心	1				1			KKKKKPP		12	杉山 蓮樹	5	4				4				5	
13	深澤 直隼										13	小嶋 悠人											

Shoot種類 アクション: セット 速攻 ドライブ 退水 センター ミドル P(ペナルティ) リバ(リバウンド) 6m コーナー フリー (フリースロー)

退水種類 E(外周) I(センター) P(ペナ) B(両退) ×(レッド) 不正(不正入水・離水)

プレー: A(シュート&Pアシスト) P×(パスミス) K×(保持ミス) SH×(シュート外) SH(G)(シュートGKセーブ) SB(シュートブロック) OF(攻撃側反則) TO(タイムアウト)

P	時間	W	B	プレー	P	時間	W	B	プレー
1P	6:31		⑩木村	P_SH←⑧斎藤P誘発(⑩谷P)←スタート(⑨落合)	3P	5:31		⑫杉山	2-1速攻SH←①太田A←③久保田steal(⑩谷K×)
	5:56		⑨森谷	トップSH←③斎藤steal(⑫二関K×)		4:53		④鈴木	2-1速攻SH←②齋田SH×
	5:00		④鈴木	トップSH←白オーバータイム		4:22		②佐々木	1-0速攻SH←②佐々木steal(⑩高橋K×)
	4:36		⑧斎藤	1-0速攻SH←③斎藤steal(②齋田K×)		3:43		⑥仁木	2-1速攻SH←⑨森谷A←④鈴木steal(②齋田K×)
	3:59		④鈴木	中央ドライブSH←⑩木村A←⑩木村steal(⑤加藤K×)		2:50		⑨森谷	1-0速攻SH←⑫杉山A←⑫杉山steal(⑫二関K×)
	3:34		⑩木村	1-0速攻SH←⑨森谷steal(⑤加藤K×)		2:27		⑫杉山	3-2速攻SH←⑫杉山steal(③三上P×)
	2:54		④鈴木	トップSH←⑩谷SH×(G)		1:53		⑦高橋	左45° SH←④鈴木steal(⑤加藤K×)
	2:11		⑩木村	1-0速攻SH←GK①吉村steal(⑩谷K×)		1:17		⑪太田	退水SH←①太田E誘発(⑩谷E)←①太田steal(⑩谷K×)
	1:33		⑧斎藤	2-1速攻SH←③久保田steal(⑤加藤P×)		0:36		⑦高橋	3-2速攻SH←⑦高橋steal(②齋田K×)
	:				4P	6:41		⑨森谷	センターSH←スタート(③久保田)
2P	6:32		⑧斎藤	ミドルSH←スタート(①太田)		6:15		⑤森田	3-2速攻SH←⑤森田steal(⑫二関K×)
	5:55		②佐々木	3-2速攻SH←③久保田A←③久保田steal(③三上K×)		5:12		⑧斎藤	3-2速攻SH←⑤森田A←⑤森田steal(⑫二関P×)
	4:56		⑧斎藤	センターSH←①太田A←⑩谷OF		4:08		⑧斎藤	1-0速攻SH←GK①吉村A←⑩谷SH×(G)
	2:21		①太田	中央ドライブSH←③久保田A←③三上SH×(G)		3:45		④鈴木	1-0速攻SH←⑦高橋A←⑦高橋steal(③三上K×)
	1:38		①太田	1-0速攻SH←GK①吉村A←③三上SH×(G)		3:28		⑫杉山	3-2速攻SH←②佐々木steal(⑨落合K×)
	1:13		⑦高橋	1-0速攻SH←GK①吉村A←③三上SH×(G)		2:58		③久保田	2-1速攻SH←③三上SH×(G)
	0:38		⑦高橋	1-0速攻SH←⑫杉山steal(③三上P×)		2:28		⑪太田	1-0速攻SH←①太田steal(②齋田K×)
	:					1:30		⑫杉山	1-0速攻SH←GK①吉村A←⑩谷SH×
3P	6:42		⑦高橋	トップSH←スタート(⑤森田)		0:27		⑦高橋	左ドライブSH←⑤加藤SH×
	5:55		③久保田	3-2速攻SH←白オーバータイム		0:01		④鈴木	2-1速攻SH←⑤森田steal(⑫二関K×)



2022年度関東高校水球 水球シュート・プレー集計【速報】

G No 06

7分4P 2回戦

【2022/7/24】

CAP	Team	1P	2P	3P	4P	PSO	計
W	並木中等	0	0	0	0		0
B	神奈川工	9	7	11	11		38

会場 千葉県国際総合水泳場

審判1 木下 晃次

審判2 森下 正樹

No.	並木中等	得点/シュート									攻撃プレー				ミス/Incompleteプレー		
		ペナルティ	退水	速攻	ドライブ	センター	ミドル	6m	アクション	リバ・コ・FT	P/E誘発	Pシューティスト・	ブポールツル奪取	速攻	P/E退水	攻撃時反則	ミス/Incomplete P:パスミス K:キープミス M:他のミス
1	松本 尚己										0	0	0	0	0	0	P
2	齋田 知希										0	0	0	0	0	0	KKKK
3	三上 久遠						/4				0	0	1	0	0	0	KPPPK
4	上野 光喜										1	0	0	0	0	0	
5	加藤 翼						/1		/1		0	0	0	0	0	0	KKPKKK
6	高瀬 碧人										0	0	0	0	0	0	
7											0	0	0	0	0	0	
8	大森 颯柊										0	0	0	0	0	0	
9	落合 啓太										0	0	0	0	0	0	KKK
10	高橋 丈輔										0	0	0	0	0	0	K
11	谷 碧人		/1				/3				0	0	0	0	2	1	KKK
12	二関 優心				/1						1	0	0	0	0	0	KKKKKPP
13	深澤 直隼										0	0	0	0	0	0	
	チーム計		0/1		0/1		0/8		0/1		2	0	1	0	2	1	
		得点合計=		0		シュート数合計=		11									

GK	相手シュート数	失点数	ブロック数	枠内シュート阻止率%
GK1 松本 尚己	45	38	4	9.5%
GK13 深澤 直隼	0	0	0	

No.	神奈川工	得点/シュート									攻撃プレー				ミス/Incompleteプレー		
		ペナルティ	退水	速攻	ドライブ	センター	ミドル	6m	アクション	リバ・コ・FT	P/E誘発	Pシューティスト・	ブポールツル奪取	速攻	P/E退水	攻撃時反則	ミス/Incomplete P:パスミス K:キープミス M:他のミス
1	吉村 颯斗										0	4	1	0	0	0	
2	佐々木 優京			2/2							0	0	2	1	0	0	
3	久保田 啓友			2/3							0	1	4	3	0	0	
4	鈴木 海斗			3/3	1/1				2/3		0	0	3	3	0	0	
5	森田 寛人			1/1							0	0	3	1	0	0	
6	仁木 勇志			1/1							0	0	0	1	0	0	
7	高橋 季埜			3/3	1/1				2/2		0	0	2	3	1	0	P
8	斎藤 昂泰			4/5		1/1	1/1				1	0	3	6	0	0	
9	森谷 雄輝			1/1		1/1			1/1		0	0	1	1	1	0	
10	木村 太一	1/1		2/2			/1				0	1	4	3	0	0	
11	太田 遥貴		1/1	2/3	1/1				/1		1	1	2	2	0	0	
12	杉山 蓮樹			4/5							0	0	4	5	0	0	
13	小嶋 悠人										0	0	0	0	0	0	
	チーム計	1/1	1/1	25/29	3/3	2/2	1/2		5/7		2	7	29	29	2	0	
		得点合計=		38		シュート数合計=		45									

GK	相手シュート数	失点数	ブロック数	枠内シュート阻止率%
GK1 吉村 颯斗	12	0	8	100.0%
GK13 小嶋 悠人	0	0	0	

2022年度 関東高校水球 水球プレー記録【速報】

07 前橋商業 26( 13-0 4-1 3-3 6-1 )5 伊奈学園 審判 (高村 尚志, 飯田 祥世) ミス:P…パスミス K…キープミス M…マークミス、判断ミス

No.	前橋商業	Shoot	失点	セーブ	P・EX	誘発E	アシスト	Steal	ミス・Incomplete	速攻	OF	No.	伊奈学園	Shoot	失点	セーブ	P・EX	誘発E	アシスト	Steal	ミス・Incomplete	速攻	OF	
GK1	前田 聖	4	1	1				1				GK1	齊藤 汰久真	39	26	5						PPP		
GK13	貝瀬 理央	13	4	3					PP			GK13												
No.		Shoot	Goal	P・EX	誘発E	アシスト	Steal	ミス・Incomplete	速攻	OF		No.		Shoot	Goal	P・EX	誘発E	アシスト	Steal	ミス・Incomplete	速攻	OF		
1	前田 聖											1	齊藤 汰久真											
2	渡部 汰知	5	5							3		2	中谷 凱史	5	3				1	PKKPK			1	
3	正田 結人						3					3	谷田 健太郎	5	1	2			3	PPPPPPP				
4	齊藤 陽太	2	2				5			3		4	大塚 翔太	3		1	1			K			2	
5	前田 隼之	6	6				1	2		3		5	コットン 蓮	1			2	1		KK			1	
6	木村 匠	4	2				3	4	P	3		6	小林 春翔	1	1	1	1	2		PPPKKP				
7	久保田 唯斗	2	1		1		1					7	太田 宗一郎				1	1		K				
8	丹羽 泰斗	5	2	1		2	2			3	1	8	大庭 義衛	2				1		K				
9	高山 肇	5	2		1	1	1			1	1	9	木田 瑛太											
10	下村 心太郎	7	4		1	1	1		K			10	富田 匠											
11	松井 優太	1	1	2	1	1	4			1		11												
12	宮本 里玖	2	1	2		1			P	1		12												
13	貝瀬 理央											13												

Shoot種類 アクション: セット 速攻 ドライブ 退水 センター ミドル P(ペナルティ) リバ(リバウンド) 6m コーナー フリー (フリースロー)

退水種類 E(外周) I(センター) P(ペナ) B(両退) ×(レッド) 不正 (不正入水・離水)

プレー: A(シュート&Pアシスト) P×(パスミス) K×(保持ミス) SH×(シュート外) SH(G)(シュートGKセーブ) SB(シュートブロック) OF(攻撃側反則) T0(タイムアウト)

P	時間	W	B	プレー	P	時間	W	B	プレー
1P	6:48	⑤前田		センターSH←スタート(③正田)	3P	5:33	⑩下村		センターSH←⑫宮本A←⑨高山steal(②中谷K×)
	6:32	⑤前田		1-0速攻SH←④齊藤steal(③谷田P×)		4:53	⑪松井		2-1速攻SH←⑧丹羽A←③谷田SH×(G)
	5:22	②渡部		左0° SH←⑤前田steal(GK①齊藤P×)		4:05		②中谷	センターSH←⑧大庭A←③谷田steal(⑫宮本P×)
	4:43	⑤前田		1-0速攻SH←⑦久保田steal(⑥小林P×)		2:14		⑥小林	退水SH←⑥小林E誘発(⑫宮本E)←②中谷steal(⑥木村K×)
	4:20	④齊藤		1-0速攻SH←③正田steal(③谷田P×)		1:51	⑨高山		センターSH←⑪松井A←再開
	3:53	⑤前田		3-2速攻SH←③谷田P×(外)		0:43		③谷田	トップSH←⑦久保田SH×
	3:25	⑤前田		2-1速攻SH←④齊藤A←⑥木村steal(③谷田P×)		:			
	2:55	②渡部		1-0速攻SH←④齊藤steal(②中谷K×)	4P	4:36	⑦久保田		P.SH←⑪松井P誘発(⑥小林P)←⑧大庭SH×(G)
	2:29	⑥木村		2-1速攻SH←⑤前田A←⑤前田steal(③谷田P×)		4:12	⑨高山		2-1速攻SH←⑥木村A←⑥木村steal(⑥小林K×)
	1:46	②渡部		2-1速攻SH←⑥木村A←⑥木村steal(⑧大庭K×)		3:29	⑧丹羽		3-2速攻SH←⑪松井steal(④大塚K×)
	1:14	②渡部		3-2速攻SH←⑥木村A←④齊藤steal(②中谷K×)		2:36	②渡部		2-1速攻SH←③谷田SH×
	0:48	⑤前田		1-0速攻SH←④齊藤A←⑤コットンOF		1:55	⑧丹羽		1-0速攻SH←③正田A←④大塚SH×
	:					1:42		②中谷	左45° SH←⑥小林A←再開
2P	6:39	⑩下村		退水SH←⑨高山A←⑩下村誘発(③谷田I)←スタート(⑫宮本)		0:17	⑩下村		センターSH←⑥木村A←③正田steal(GK①齊藤P×)
	6:16	⑫宮本		3-2速攻SH←⑪松井steal(⑤コットンK×)		:			
	1:49	④齊藤		センターSH←⑩下村A←③谷田SH×		:			
	1:27		②中谷	退水SH←⑤コットンA←⑤コットンE誘発(⑩松井E)←再開		:			
	1:01	⑩下村		6mSH←再開		:			
	:					:			
	:					:			
	:					:			

2022年度関東高校水球 水球シュート・プレー集計【速報】

G No 07

7分4P 2回戦

【2022/7/24】

CAP	Team	1P	2P	3P	4P	PSO	計
W	前橋商業	13	4	3	6		26
B	伊奈学園	0	1	3	1		5

会場 千葉県国際総合水泳場

審判1 高村 尚志

審判2 飯田 祥世

No.	前橋商業	得点/シュート									攻撃プレー				ミス/Incompleteプレー			
		ペナルティ	退水	速攻	ドライブ	センター	ミドル	6m	アクション	リバ・コ・FT	P/E誘発	Pシューティスト・	ブポールツルク奪取	速攻	P/E退水	攻撃時反則	ミス/Incomplete P:パスミス K:キープミス M:他のミス	
1	前田 聖										0	0	1	0	0	0		
2	渡部 汰知			4/4					1/1		0	0	0	3	0	0		
3	正田 結人										0	0	3	0	0	0		
4	齊藤 陽太			1/1		1/1					0	3	5	3	0	0		
5	前田 隼之			4/4		1/1			1/1		0	1	2	3	0	0		
6	木村 匠			2/2					/2		0	3	4	3	0	0	P	
7	久保田 唯斗	1/2									1	0	1	0	0	0		
8	丹羽 泰斗		/1	2/3		/1					0	2	2	3	1	1		
9	高山 肇			1/1		1/4					1	1	1	1	0	1		
10	下村 心太郎					3/6		1/1			1	1	1	0	0	0	K	
11	松井 優太			1/1							1	1	4	1	2	0		
12	宮本 里玖			1/1					/1		0	1	0	1	2	0	P	
13	貝瀬 理央										0	0	0	0	0	0	PP	
チーム計		1/2	0/1	16/17		6/13		1/1	2/5		4	13	24	18	5	2		
得点合計 =				26	シュート数合計 =				39									

GK	相手シュート数	失点数	ブロック数	枠内シュート阻止率%
GK1 前田 聖	4	1	1	50.0%
GK13 貝瀬 理央	13	4	3	42.9%

No.	伊奈学園	得点/シュート									攻撃プレー				ミス/Incompleteプレー			
		ペナルティ	退水	速攻	ドライブ	センター	ミドル	6m	アクション	リバ・コ・FT	P/E誘発	Pシューティスト・	ブポールツルク奪取	速攻	P/E退水	攻撃時反則	ミス/Incomplete P:パスミス K:キープミス M:他のミス	
1	齊藤 汰久真										0	0	0	0	0	0	PPP	
2	中谷 凱史		1/1			1/3			1/1		0	0	1	0	0	1	PKKPK	
3	谷田 健太郎		/3			/1			1/1		0	0	3	0	2	0	PPPPPPP	
4	大塚 翔太							/3			1	0	0	0	1	2	K	
5	コットン 蓮		/1								2	1	0	0	0	1	KK	
6	小林 春翔		1/1								1	2	0	0	1	0	PPPKKP	
7	太田 宗一郎										1	1	0	0	0	0	K	
8	大庭 義衛						/1	/1			0	1	0	0	0	0	K	
9	木田 瑛太										0	0	0	0	0	0		
10	富田 匠										0	0	0	0	0	0		
11											0	0	0	0	0	0		
12											0	0	0	0	0	0		
13											0	0	0	0	0	0		
チーム計			2/6			1/4	0/1	0/4	2/2		5	5	4	0	4	4		
得点合計 =				5	シュート数合計 =				17									

GK	相手シュート数	失点数	ブロック数	枠内シュート阻止率%
GK1 齊藤 汰久真	39	26	5	16.1%
GK13	0	0	0	

2022年度 関東高校水球 水球プレー記録【速報】

08 甲府東 5( 1-12 1-8 2-4 1-6 )30 秀明英光 審判(森下 正樹, 菊池 龍志) ミス:P…パスミス K…キープミス M…マークミス、判断ミス

No.	甲府東	Shoot	失点	セーブ	P・EX	誘発E	アシスト	Steal	ミス・Incomplete	速攻	OF	No.	秀明英光	Shoot	失点	セーブ	P・EX	誘発E	アシスト	Steal	ミス・Incomplete	速攻	OF
GK1	古屋 皓羽	45	30	4				1	PP			GK1	田中 匠	18	5	10							
GK13												GK13											
No.		Shoot	Goal	P・EX	誘発E	アシスト	Steal	ミス・Incomplete	速攻	OF	No.		Shoot	Goal	P・EX	誘発E	アシスト	Steal	ミス・Incomplete	速攻	OF		
1	古屋 皓羽										1	田中 匠											
2	富士池 拓哉	5	2				2	KKKKP	1		2	六路木 雅也	8	5			1	3				5	
3	石川 想也	3	2					KPKKKKK		1	3	木下 丈太郎	8	7			2	6				6	
4	依田 康平	5						PKKPPP			4	米谷 亜輝	8	6			4	7	P			2	
5	小林 伶壱	4	1					PKPPKP			5	村尾 陸太	2	1			1					1	
6	泉田 将吾							KK			6	西郷 すばる	5	4				4				1	
7	小池 旺介	1						KPPP			7	村林 涼	1	1			1	1	PP				1
8											8	武田 豪太	6	3			2	2				4	
9											9	塩澤 虎鉄	2	1								1	
10											10	永井 心穏	3	2			5	7					
11											11	飯塚 翔大											1
12											12	黒田 琉生	2										
13											13												

Shoot種類 アクション: セット 速攻 ドライブ 退水 センター ミドル P(ペナルティ) リバ(リバウンド) 6m コーナー フリー (フリースロー)

退水種類 E(外周) I(センター) P(ペナ) B(両退) ×(レッド)不正(不正入水・離水)

プレー: A(シュート&Pアシスト) P×(パスミス) K×(保持ミス) SH×(シュート外) SH(G)(シュートGKセーブ) SB(シュートブロック) OF(攻撃側反則) TO(タイムアウト)

P	時間	W	B	プレー	P	時間	W	B	プレー
1P	6:37		⑩永井	センターSH←④米谷A←スタート②六路木	2P	2:07	⑤小林		左0° SH←再開
	6:07		②六路木	2-1速攻SH←④依田SH×		1:13		②六路木	ミドルSH←④依田SH×(G)
	5:35		③木下	2-1速攻SH←A←⑩永井steal(⑤小林P×)		0:50		④米谷	1-0速攻SH←④米谷steal(⑥泉田K×)
	4:57		③木下	1-0速攻SH←③木下steal(⑦小池P×)		:			
	4:25		③木下	2-1速攻SH←⑤村尾A←⑩永井steal(⑦小池P×)	3P	6:01		⑨塩澤	1-0速攻SH←⑤小林SH×(G)
	4:02		③木下	1-0速攻SH←⑩永井steal(③石川K×)		5:22		⑥西郷	センターSH←③木下A←③木下steal(④依田K×)
	2:53		⑩永井	2-1速攻SH←②六路木steal(⑥泉田K×)		4:45	②富士池		2-1速攻SH←②富士池steal(④米谷P×)
	2:25		⑥西郷	左45° SH←③木下steal(⑤小林P×)		2:21	②富士池		ミドルSH←⑩黒田SH×(G)
	1:58		②六路木	2-1速攻SH←③木下steal(②富士池P×)		1:57		⑦村林	右0° SH←⑧武田A←再開
	1:25		④米谷	ミドルSH←⑥西郷steal(⑤小林P×)		0:27		⑧武田	右45° SH←②富士池SH×(G)
	0:48		④米谷	2-1速攻SH←⑩永井A←⑩永井steal(⑤小林K×)		:			
	0:24	③石川		6mSH←再開	4P	6:35		④米谷	右0° SH←⑩永井A←スタート③木下
	0:06		③木下	左0° SH←④米谷A←再開		6:15		③木下	1-0速攻SH←③木下steal(④依田P×)
	:					5:44		②六路木	ミドルSH←②六路木steal(③石川K×)
2P	6:43		③木下	左45° SH←⑩永井A←スタート④米谷		5:12		⑧武田	2-1速攻SH←⑩永井A←④米谷steal(②富士池K×)
	5:36		④米谷	左45° SH←⑩永井steal(②富士池K×)		3:13		⑧武田	2-1速攻SH←②六路木A←④米谷steal(④依田P×)
	5:13		⑥西郷	2-1速攻SH←⑧武田steal(④依田K×)		1:56		⑥西郷	ミドルSH←④依田SH×(G)
	4:04		④米谷	センターSH←⑤小林SH×(G)		1:34	③石川		ミドルSH←再開
	3:43		②六路木	2-1速攻SH←④米谷A←④米谷steal(⑦小池P×)		:			
	2:25		⑤村尾	2-1速攻SH←⑤村尾steal(③石川K×)		:			

2022年度関東高校水球 水球シュート・プレー集計【速報】

G No 08

7分4P 2回戦

【2022/7/24】

CAP	Team	1P	2P	3P	4P	PSO	計
W	甲府東	1	1	2	1		5
B	秀明英光	12	8	4	6		30

会場 千葉県国際総合水泳場

審判1 森下 正樹

審判2 菊池 龍志

No.	甲府東	得点/シュート									攻撃プレー			ミス/Incompleteプレー			
		ペナルティ	退水	速攻	ドライブ	センター	ミドル	6m	アクション	リバ・コ・FT	P/E誘発	Pシューティスト・	ブポールツルク奪取	速攻	P/E退水	攻撃時反則	ミス/Incomplete P:パスミス K:キープミス M:他のミス
1	古屋 皓羽										0	0	1	0	0	0	PP
2	富士池 拓哉			1/1			/1	/1	1/2		0	0	2	1	0	0	KKKKP
3	石川 想也					/1	1/1	1/1			0	0	0	0	0	1	KPKKKKK
4	依田 康平					/1	/3		/1		0	0	0	0	0	0	PKKPPP
5	小林 伶彦						/1		1/3		0	0	0	0	0	0	PKPPKP
6	泉田 将吾										0	0	0	0	0	0	KK
7	小池 旺介								/1		0	0	0	0	0	0	KPPP
8											0	0	0	0	0	0	
9											0	0	0	0	0	0	
10											0	0	0	0	0	0	
11											0	0	0	0	0	0	
12											0	0	0	0	0	0	
13											0	0	0	0	0	0	
チーム計				1/1		0/2	1/6	1/2	2/7		0	0	3	1	0	1	
得点合計=				5	シュート数合計=		18										

GK	相手シュート数	失点数	ブロック数	枠内シュート阻止率%
GK1 古屋 皓羽	45	30	4	11.8%
GK13	0	0	0	

No.	秀明英光	得点/シュート									攻撃プレー			ミス/Incompleteプレー			
		ペナルティ	退水	速攻	ドライブ	センター	ミドル	6m	アクション	リバ・コ・FT	P/E誘発	Pシューティスト・	ブポールツルク奪取	速攻	P/E退水	攻撃時反則	ミス/Incomplete P:パスミス K:キープミス M:他のミス
1	田中 匠										0	0	0	0	0	0	
2	六路木 雅也			2/5	1/1				2/2		0	1	3	5	0	0	
3	木下 丈太郎			5/6					2/2		0	2	6	6	0	0	
4	米谷 垂輝			2/2		1/1	1/1		2/4		0	4	7	2	0	0	P
5	村尾 陸太			1/1			/1				0	1	0	1	0	0	
6	西郷 すばる			1/1		1/1			2/3		0	0	4	1	0	0	
7	村林 涼								1/1		0	1	1	0	0	1	PP
8	武田 豪太			2/4		/1	1/1				0	2	2	4	0	0	
9	塩澤 虎鉄			1/1					/1		0	0	0	1	0	0	
10	永井 心穂			1/1		1/2					0	5	7	0	0	0	
11	飯塚 翔大										0	0	0	0	0	1	
12	黒田 琉生						/1		/1		0	0	0	0	0	0	
13											0	0	0	0	0	0	
チーム計				15/21	1/1	3/5	2/4		9/14		0	16	30	20	0	2	
得点合計=				30	シュート数合計=		45										

GK	相手シュート数	失点数	ブロック数	枠内シュート阻止率%
GK1 田中 匠	18	5	10	66.7%
GK13	0	0	0	

2022年度関東高校水球 水球プレー記録【速報】

09 千葉敬愛 1(0-5 0-5 1-4 0-3) 17 埼玉栄 審判(新井 睦士, 菊池 龍志) ミス:P…パスミス K…キープミス M…マークミス、判断ミス

No.	千葉敬愛	Shoot	失点	セーブ	P・EX	誘発E	アシスト	Steal	ミス・Incomplete	速攻	OF	No.	埼玉栄	Shoot	失点	セーブ	P・EX	誘発E	アシスト	Steal	ミス・Incomplete	速攻	OF
GK1	鴻崎 燎											GK1	宇田川 大貴	16	1	4			1				
GK13	横山 凌芽	28	17	6				2				GK13	大木 悠吉	6		2							
No.		Shoot	Goal	P・EX	誘発E	アシスト	Steal	ミス・Incomplete	速攻	OF	No.		Shoot	Goal	P・EX	誘発E	アシスト	Steal	ミス・Incomplete	速攻	OF		
1	鴻崎 燎			/	/	/	/	/	/	/	1	宇田川 大貴			/	/	/	/	/	/	/	/	
2	櫻井 智波	3		1		1	1	P			2	高木 琉生	1					3	K	2			
3	山形 晃斗										3	葛西 正剛	3	3		1	2	1	KK	2			
4	湯浅 央望										4	阿部 知空	1				1	2		1	1		
5	染谷 仁稀	6	1			1	1	KKKK			5	永井 和	3	2			1	1		2	2		
6	森川 翼	3				1	2	KPPKKKP	1		6	伊藤 シン	4	3				5		2			
7	江端 佑亮	2						PPK		1	7	皆川 大空	3	1				2	P		1		
8	常石 怜希	3		1		1					8	松原 知希	1	1		1	4	3	P	3			
9	八木 海星	1					3	KP		1	9	濱 亜欄	2	1				1	P	1			
10	日色 春太	1								1	10	新村 瑛太	3	3				1		1			
11	河野 莉侑	3						KK			11	松島 兎太郎	3	2					K				
12	田中 柊輝							P			12	岡 一輝	4	1			3		PK				
13	横山 凌芽										13	大木 悠吉											

Shoot種類 アクション：セット 速攻 ドライブ 退水 センター ミドル P(ペナルティ) リバ(リバウンド) 6m コーナー フリー (フリースロー)

退水種類 E(外周) I(センター) P(ペナ) B(両退) ×(レッド)不正(不正入水・離水)

プレー：A(シュート&Pアシスト) P×(パスミス) K×(保持ミス) SH×(シュート外) SH(G)(シュートGKセーブ) SB(シュートブロック) OF(攻撃側反則) TO(タイムアウト)

P	時間	W	B	プレー
1P	5:36		⑩新村	左45° SH←②高木steal(⑥伊藤K×)
	4:58		③葛西	P_SH←③葛西P誘発(⑧常石P)←④阿部steal(⑥森川P×)
	2:20		⑤永井	2-1速攻SH←⑧常石SH×
	0:59		⑤永井	1-0速攻SH←⑤葛西A←⑧常石SH×(G)
	0:27		⑩新村	左0° SH←②高木steal(⑩河野K×)
	:			
2P	4:52		③葛西	2-1速攻SH←④阿部A←⑥森川SH×
	4:27		⑥伊藤	3-2速攻SH←⑧松原A←⑦江端P×(外)
	3:18		⑩新村	3-2速攻SH←⑤葛西A←⑨八木OF
	1:14		⑪松島	左45° SH←⑨八木SH×
	0:11		⑥伊藤	トップSH←⑤永井←⑫岡SB(⑤染谷SH×)
	:			
	:			
	:			

P	時間	W	B	プレー
3P	6:19		③葛西	1-0速攻SH←⑩河野SH×
	4:28	⑤染谷		センターSH←⑥森川A←GK⑩横山steal(②高木K×)
	3:27		⑧松原	1-0速攻SH←GK①宇田川A←⑦皆川steal(⑥森川K×)
	0:43		⑪松島	センターSH←⑫岡A←⑫岡steal(⑤染谷K×)
	0:09		⑦皆川	左45° SH←⑫岡A←⑥伊藤steal(⑨八木P×)
	:			
4P	6:20		⑨濱	右0° SH←⑧松原A←⑦皆川SB(②櫻井SH×)
	4:16		⑫岡	3-2速攻SH←⑧松原A←⑦江端OF
	2:24		⑥伊藤	中央ドライブSH←⑫岡A←②高木steal(⑤染谷K×)
	:			
	:			
	:			
	:			

2022年度関東高校水球 水球シュート・プレー集計【速報】

G No 09

7分4P 2回戦

【2022/7/25】

CAP	Team	1P	2P	3P	4P	PSO	計
W	千葉敬愛	0	0	1	0		1
B	埼玉栄	5	5	4	3		17

会場 千葉県国際総合水泳場

審判1 新井 睦士

審判2 菊池 龍志

No.	千葉敬愛	得点/シュート									攻撃プレー				ミス/Incompleteプレー		
		ペナルティ	退水	速攻	ドライブ	センター	ミドル	6m	アクション	リバ・コ・FT	P/E誘発	Pシューティスト・	ブポールツル奪取	速攻	P/E退水	攻撃時反則	ミス/Incomplete P:パスミス K:キープミス M:他のミス
1	鴻崎 燎										0	0	0	0	0	0	
2	櫻井 智波								/3		0	1	1	0	1	0	P
3	山形 晃斗										0	0	0	0	0	0	
4	湯浅 央望										0	0	0	0	0	0	
5	染谷 仁稀		1/1			/1		/1	/3		0	1	1	0	0	0	KKKK
6	森川 翼								/3		0	1	2	1	0	0	KPPKKKP
7	江端 佑亮							/1	/1		0	0	0	0	0	1	PPK
8	常石 怜希								/3		0	1	0	0	1	0	
9	八木 海星								/1		0	0	3	0	0	1	KP
10	日色 春太			/1							0	0	0	1	0	0	
11	河野 莉侑					/3					0	0	0	0	0	0	KK
12	田中 柗輝										0	0	0	0	0	0	P
13	横山 凌芽										0	0	2	0	0	0	
	チーム計		1/1	0/1		0/4		0/2	0/14		0	4	9	2	2	2	

得点合計 = 1 シュート数合計 = 22

GK	相手シュート数	失点数	ブロック数	枠内シュート阻止率%
GK1 鴻崎 燎	0	0	0	
GK13 横山 凌芽	28	17	6	26.1%

No.	埼玉栄	得点/シュート									攻撃プレー				ミス/Incompleteプレー		
		ペナルティ	退水	速攻	ドライブ	センター	ミドル	6m	アクション	リバ・コ・FT	P/E誘発	Pシューティスト・	ブポールツル奪取	速攻	P/E退水	攻撃時反則	ミス/Incomplete P:パスミス K:キープミス M:他のミス
1	宇田川 大貴										0	1	0	0	0	0	
2	高木 琉生								/1		0	0	3	2	0	0	K
3	葛西 正剛	1/1		2/2							1	2	1	2	0	0	KK
4	阿部 知空			/1							0	1	2	1	0	1	
5	永井 和			2/2				/1			0	1	1	2	0	2	
6	伊藤 シン			1/1	1/1				1/2		0	0	5	2	0	0	
7	皆川 大空								1/3		0	0	2	0	0	1	P
8	松原 知希			1/1							1	4	3	3	0	0	P
9	濱 亜欄			/1					1/1		0	0	1	1	0	0	P
10	新村 瑛太			1/1	1/1				1/1		0	0	1	1	0	0	
11	松島 兎太郎					1/2			1/1		0	0	0	0	0	0	K
12	岡 一輝			1/1		/1		/1	/1		0	3	0	0	0	0	PK
13	大木 悠吉										0	0	0	0	0	0	
	チーム計	1/1		8/10	2/2	1/3		0/2	5/10		2	12	19	14	0	4	

得点合計 = 17 シュート数合計 = 28

GK	相手シュート数	失点数	ブロック数	枠内シュート阻止率%
GK1 宇田川 大貴	16	1	4	80.0%
GK13 大木 悠吉	6	0	2	100.0%





2022年度関東高校水球 水球シュート・プレー集計【速報】

G No 11

7分4P 2回戦

【2022/7/25】

CAP	Team	1P	2P	3P	4P	PSO	計
W	前橋南	3	2	0	1		6
B	武蔵	4	5	2	1		12

会場 千葉県国際総合水泳場

審判1 荻野 浩明

審判2 飯田 祥世

No.	前橋南	得点/シュート									攻撃プレー			ミス/Incompleteプレー			
		ペナルティ	退水	速攻	ドライブ	センター	ミドル	6m	アクション	リバ・コ・FT	P/E誘発	Pシューティスト・	ブポールツル奪取	速攻	P/E退水	攻撃時反則	ミス/Incomplete P:パスミス K:キープミス M:他のミス
1	須田 翔月										0	0	0	0	0	0	
2	岡田 光希			/1				/1	1/1		0	0	2	1	1	0	KKKK
3	大塚 楓真							/1			0	0	0	0	0	2	KKPK
4	田貝 望夢	/1							/1	1/1	1	0	0	0	0	1	K
5	上原 弘暉										0	0	2	0	1	0	
6	加藤 昂希					/1		1/1	/1		0	1	3	0	2	0	K
7	福田 陽太								/2		0	0	0	0	1	1	P
8	平石 将隆			1/1		/1		1/5	/1	1/1	0	0	0	1	2	2	KKKKKK
9	黒田 悠天										0	0	1	0	0	0	K
10	永井 博			/1							0	0	1	1	1	0	
11	見留 空										0	0	0	0	0	0	
12	小林 祐貴										0	0	0	0	0	0	
13	戸塚 徠弥										0	0	0	0	0	0	
チーム計		0/1		1/3		0/2		2/8	1/6	2/2	1	1	9	3	8	6	
得点合計 =		6		シュート数合計 =		22											

GK	相手シュート数	失点数	ブロック数	枠内シュート阻止率%
GK1 須田 翔月	28	12	8	40.0%
GK13 戸塚 徠弥	0	0	0	

No.	武蔵	得点/シュート									攻撃プレー			ミス/Incompleteプレー			
		ペナルティ	退水	速攻	ドライブ	センター	ミドル	6m	アクション	リバ・コ・FT	P/E誘発	Pシューティスト・	ブポールツル奪取	速攻	P/E退水	攻撃時反則	ミス/Incomplete P:パスミス K:キープミス M:他のミス
1	宮地 凜空										0	0	1	0	0	0	
2	日野 秀真								/1		1	3	3	0	1	0	
3	池田 雅春		/1								0	0	0	1	0	1	PP
4	遠藤 陽生	1/1	2/2	/1		4/7		1/3	/2		2	0	0	1	0	0	KK
5	岡崎 遥斗								/1		0	0	2	0	0	0	
6	早坂 凜太郎			/1							1	0	1	0	0	0	K
7	大島 忠虎		1/1		1/1		/1				1	1	2	0	0	0	
8	水田 悠太										0	0	1	0	0	0	
9	中島 悠仁		1/1	1/2	/1						1	1	2	1	0	0	K
10	服部 敬太										2	0	5	0	0	0	P
11	田邊 蒼一朗										0	1	0	0	0	1	PK
12	尾畑 勇樹						/1				0	0	2	0	0	0	
13	平井 肇										0	0	0	0	0	0	
チーム計		1/1	4/5	1/4	1/2	4/7	0/2	1/3	0/4		8	6	19	3	1	2	
得点合計 =		12		シュート数合計 =		28											

GK	相手シュート数	失点数	ブロック数	枠内シュート阻止率%
GK1 宮地 凜空	22	6	3	33.3%
GK13 平井 肇	0	0	0	



2022年度関東高校水球 水球シュート・プレー集計【速報】

G No 12

7分4P 2回戦

【2022/7/25】

CAP	Team	1P	2P	3P	4P	PSO	計
W	芝浦柏	0	2	1	2		5
B	慶應義塾	1	0	1	2		4

会場 千葉県国際総合水泳場

審判1 中 哲朗

審判2 高村 尚志

No.	芝浦柏	得点/シュート									攻撃プレー			ミス/Incompleteプレー			
		ペナルティ	退水	速攻	ドライブ	センター	ミドル	6m	アクション	リバ・コ・FT	P/E誘発	Pシューティスト	ブポールツル奪取	速攻	P/E退水	攻撃時反則	ミス/Incomplete P:パスミス K:キープミス M:他のミス
1	石井 陽将										0	0	0	0	0	0	
2	宮本 源志朗										0	0	0	0	0	0	
3	星野 優真										0	0	0	0	0	0	
4	本藤 蓮丸						/1				0	0	0	0	0	0	
5	樋口 翔哉							/1	1/1		0	0	2	0	1	1	
6	山内 凌大					/2		/1	/1		0	0	1	0	0	0	K
7	加藤 航			1/1							0	0	1	1	1	0	KKK
8	寺嶋 大翔			/1		/1	/2				0	0	1	1	1	0	K
9	菊地 翼						1/3		1/1		0	0	2	0	1	0	
10	高橋 虎太郎						1/1		/1		0	0	0	0	0	1	
11	中山 和亮					/2	/1		/2		0	0	3	0	0	2	KK
12	平澤 海人										0	0	0	0	0	0	
13	本間 望海										0	0	1	0	0	0	
	チーム計			1/2		0/5	2/8	0/2	2/6		0	0	11	2	4	4	
得点合計=		5		シュート数合計=		23											

GK	相手シュート数	失点数	ブロック数	枠内シュート阻止率%
GK1 石井 陽将	10	3	2	40.0%
GK13 本間 望海	7	1	5	83.3%

No.	慶應義塾	得点/シュート									攻撃プレー			ミス/Incompleteプレー			
		ペナルティ	退水	速攻	ドライブ	センター	ミドル	6m	アクション	リバ・コ・FT	P/E誘発	Pシューティスト	ブポールツル奪取	速攻	P/E退水	攻撃時反則	ミス/Incomplete P:パスミス K:キープミス M:他のミス
1	武井 天成										0	0	1	0	0	0	
2	大山 晴暉		1/1					/1	/1		0	1	0	0	0	1	PKK
3	似鳥 祐一										0	0	0	0	0	0	P
4	國澤 秀太		/3			/1	/1	1/2	/1		0	0	1	0	0	1	PK
5	石塚 雄大			1/1							0	0	1	1	0	0	K
6	遠山 智也					/1					2	1	0	0	0	1	K
7	峰岸 佑至						1/2	/1			2	0	2	0	0	1	KK
8	渡邊 啓太					/1					0	0	2	0	0	2	K
9	江原 快										0	0	0	0	0	0	
10	山本 悠惺										0	0	0	0	0	0	K
11	團塚 貴宥										0	0	0	0	0	0	
12	大沼 将太郎										0	0	0	0	0	0	
13	黒田 桜介										0	0	0	0	0	0	
	チーム計		1/4	1/1		0/3	1/3	1/4	0/2		4	2	7	1	0	6	
得点合計=		4		シュート数合計=		17											

GK	相手シュート数	失点数	ブロック数	枠内シュート阻止率%
GK1 武井 天成	23	5	8	61.5%
GK13 黒田 桜介	0	0	0	

2022年度関東高校水球 水球プレー記録【速報】

13 明大中野 10( 3-0 3-2 2-1 2-2

)5 埼玉栄

審判 (荻野 浩明, 森下 正樹) ミス:P…パスミス K…キープミス M…マークミス、判断ミス

No.	明大中野	Shoot	失点	セーブ	P・EX	誘発E	アシスト	Steal	ミス・Incomplete	速攻	OF	No.	埼玉栄	Shoot	失点	セーブ	P・EX	誘発E	アシスト	Steal	ミス・Incomplete	速攻	OF
GK1	渡邊 瑛人	17	5	6				3				GK1	宇田川 大貴	27	10	6							
GK13	村田 仁											GK13	大木 悠吉										
No.		Shoot	Goal	P・EX	誘発E	アシスト	Steal	ミス・Incomplete	速攻	OF	No.		Shoot	Goal	P・EX	誘発E	アシスト	Steal	ミス・Incomplete	速攻	OF		
1	渡邊 瑛人			/	/	/	/	/	/	/	1	宇田川 大貴			/	/	/	/	/	/	/		
2	永野 冬惺	4	3			1	3	K	2		2	高木 琉生						1	K				
3	濱口 颯太郎	2	1		1	2	1		2		3	葛西 正剛	3	1			2	3	KP				
4	澤原 大雅							K			4	阿部 知空	6	2				2		2	2		
5	加納 恒心	7	2	1	1	2		PKK	1	1	5	永井 和	4		2	1	1	3	PPK	1			
6	川原 育	9	3		1	3	2	KPK			6	伊藤 シン							K				
7	石川 博翔	4	1	1			2	KPPP	2		7	皆川 大空	2	1				2	P				
8	大河内 秀哉										8	松原 知希							PP		1		
9	高田 将太郎										9	濱 亜欄											
10	南 泰成										10	新村 瑛太	2	1	1	3	1	1	PK		2		
11	森川 翔	1				1					11	松島 兎太郎											
12	渡邊 夢現										12	岡 一輝											
13	村田 仁										13	大木 悠吉											

Shoot種類 アクション：セット 速攻 ドライブ 退水 センター ミドル P(ペナルティ) リバ(リバウンド) 6m コーナー フリー (フリースロー)

退水種類 E(外周) I(センター) P(ペナ) B(両退) ×(レッド)不正 (不正入水・離水)

プレー：A(シュート&Pアシスト) P×(パスミス) K×(保持ミス) SH×(シュート外) SH(G)(シュートGKセーブ) SB(シュートブロック) OF(攻撃側反則) T0(タイムアウト)

P	時間	W	B	プレー
1P	5:50	②永野		左45° SH←④阿部SH×
	2:11	③濱口		1-0速攻SH←⑪森川A←青オーバータイム
	1:07	⑥川原		センターSH←②永野A←④阿部OF
	:			
2P	6:06	②永野		左0° SH←⑥川原A←⑪森川steal(⑩新村P×)
	5:46		④阿部	トップSH←再開
	5:14		⑩新村	退水SH←③葛西A←⑩新村E誘発(⑦石川E)←⑤永井steal(④澤原K×)
	3:20	⑥川原		退水SH←⑤加納I誘発(⑩新村I)←青オーバータイム
	2:43	⑦石川		右0° SH←⑤加納A←⑦石川steal(⑧松原P×)
	:			
	:			
	:			
	:			
	:			

P	時間	W	B	プレー
3P	5:44	⑤加納		センターSH←⑥川原A←青オーバータイム
	4:54	②永野		右ドライブSH←⑤加納A←③葛西SH×
	3:44		③葛西	中央ドライブSH←⑤永井A←⑦石川SH×
	:			
4P	4:45		⑦皆川	中央ドライブSH←⑩新村A←③葛西steal(⑥川原K×)
	4:03	⑤加納		2-1速攻SH←⑥川原A←④阿部SH×
	3:32	⑥川原		左0° SH←②永野steal(⑧松原P×)
	2:35		④阿部	リバSH←④阿部SH×(G)←⑤加納SH×
	:			
	:			
	:			
	:			
	:			

2022年度関東高校水球 水球シュート・プレー集計【速報】

G No 13

7分4P 3回戦

【2022/7/25】

CAP	Team	1P	2P	3P	4P	PSO	計
W	明大中野	3	3	2	2		10
B	埼玉栄	0	2	1	2		5

会場 千葉県国際総合水泳場

審判1 荻野 浩明

審判2 森下 正樹

No.	明大中野	得点/シュート									攻撃プレー				ミス/Incompleteプレー		
		ペナルティ	退水	速攻	ドライブ	センター	ミドル	6m	アクション	リバ・コ・FT	P/E誘発	Pシューティスト	ブポールツル奪取	速攻	P/E退水	攻撃時反則	ミス/Incomplete P:パスミス K:キープミス M:他のミス
1	渡邊 瑛人										0	0	3	0	0	0	
2	永野 冬惺	/1			1/1						0	1	3	2	0	0	K
3	濱口 颯太郎		/1	1/1							1	2	1	2	0	0	
4	澤原 大雅										0	0	0	0	0	0	K
5	加納 恒心			1/2		1/1					1	2	0	1	1	1	PKK
6	川原 育		1/1			1/4					1	3	2	0	0	0	KPK
7	石川 博翔			/2							0	0	2	2	1	0	KPPP
8	大河内 秀哉										0	0	0	0	0	0	
9	高田 将太郎										0	0	0	0	0	0	
10	南 泰成										0	0	0	0	0	0	
11	森川 翔					/1					0	1	0	0	0	0	
12	渡邊 夢現										0	0	0	0	0	0	
13	村田 仁										0	0	0	0	0	0	
チーム計		0/1	1/2	2/5	1/1	2/6					3	9	11	7	2	1	
得点合計=		10		シュート数合計=		27											

GK	相手シュート数	失点数	ブロック数	枠内シュート阻止率%
GK1 渡邊 瑛人	17	5	6	54.5%
GK13 村田 仁	0	0	0	

No.	埼玉栄	得点/シュート									攻撃プレー				ミス/Incompleteプレー		
		ペナルティ	退水	速攻	ドライブ	センター	ミドル	6m	アクション	リバ・コ・FT	P/E誘発	Pシューティスト	ブポールツル奪取	速攻	P/E退水	攻撃時反則	ミス/Incomplete P:パスミス K:キープミス M:他のミス
1	宇田川 大貴										0	0	0	0	0	0	
2	高木 琉生										0	0	1	0	0	0	K
3	葛西 正剛		/1		1/1						0	2	3	0	0	0	KP
4	阿部 知空			/2		/1					0	0	2	2	0	2	
5	永井 和			/1				/1	/2		1	1	3	1	2	0	PPK
6	伊藤 シン										0	0	0	0	0	0	K
7	皆川 大空				1/1				/1		0	0	2	0	0	0	P
8	松原 知希										0	0	0	0	0	1	PP
9	濱 亜欄										0	0	0	0	0	0	
10	新村 瑛太		1/1						/1		3	1	1	0	1	2	PK
11	松島 兎太郎										0	0	0	0	0	0	
12	岡 一輝										0	0	0	0	0	0	
13	大木 悠吉										0	0	0	0	0	0	
チーム計			1/2	0/3	2/2	0/1		0/1	1/7	1/1	4	4	12	3	3	5	
得点合計=		5		シュート数合計=		17											

GK	相手シュート数	失点数	ブロック数	枠内シュート阻止率%
GK1 宇田川 大貴	27	10	6	37.5%
GK13 大木 悠吉	0	0	0	

# 2022年度 関東高校水球【戦評】

会場：千葉県国際総合水泳場

【2022/7/25】

**3回戦**

明大中野

10	<table style="border-collapse: collapse; margin: 0 auto;"> <tr><td style="padding: 5px;">3</td><td style="padding: 5px;">-</td><td style="padding: 5px;">0</td></tr> <tr><td style="padding: 5px;">3</td><td style="padding: 5px;">-</td><td style="padding: 5px;">2</td></tr> <tr><td style="padding: 5px;">2</td><td style="padding: 5px;">-</td><td style="padding: 5px;">1</td></tr> <tr><td style="padding: 5px;">2</td><td style="padding: 5px;">-</td><td style="padding: 5px;">2</td></tr> </table>	3	-	0	3	-	2	2	-	1	2	-	2	5
3	-	0												
3	-	2												
2	-	1												
2	-	2												
	PSO													

埼玉栄

審判:

荻野 浩明

森下 正樹

この試合のプレー集計

明 大 中 野	27	SH数	17	埼 玉 栄
	7	速攻数	3	
	11	ST・SB	12	
	9	SH・P誘発アシスト	4	
	55%	GK阻止率	38%	
	2	EX反則数	3	

ST・SB: ボール奪取・SH阻止

## 【試合の流れ】

準々決勝の第1試合、この試合の勝者はインターハイ出場権を獲得する一戦。昨年度、全国大会出場が途絶えた埼玉栄としては、明大中野の壁を越えられるかどうか。

### 1P

埼玉栄のシュートミスに乗じて攻めの形を作り、左45° から②永野が決めて、明大中野が先制。その後は双方ともに決定的な場面が作れない状態が続いたが、埼玉栄の攻撃が手詰まりとなってオーバータイム。そこを起点に、明大中野が速攻を繰り出し、③濱口が決めて追加点。このパターンがその後も続くことになり、明大中野側のディフェンス力が埼玉栄の攻撃を完全に遮断する試合展開となった。特に、埼玉栄が得意とする速攻を出せない明大中野の攻撃の終わり方、センターにボールを入れる形などで余裕をもってディフェンス準備し、埼玉栄の攻撃時間の残り10秒あたりからのノーファイルプレスで時間を消費させる展開で主導権を握った。第1ピリオド、明大中野3-0埼玉栄という点差以上にチーム力の差が現れていた。

### 2P

埼玉栄のパスミスからの速攻を明大中野②永野が決めて4点差。その後、埼玉栄もゴール前でよく粘って、④阿部がトップ位置から決め(5:46)、さらに、⑤永井のボールスチールから⑩新村が退水を誘発して、自身で決めて2点を返して埼玉栄ペースかと思ったが(5:14)、またもや埼玉栄側のオーバータイムから明大中野⑤加納がセンター位置で退水を誘発して突き放した(3:20)。埼玉栄らしい展開水球に持ち込めないまま、明大中野6-2埼玉栄で前半を折り返した。

### 3P

このピリオドも、埼玉栄攻撃のオーバータイムを起点にして、明大中野⑤加納がセンターから豪快に決め(5:44)、さらにオーバータイム寸前の苦し紛れの埼玉栄SHから明大中野②永野が右サイドを突破してこの試合3点目をマークして突き放した(4:54)。埼玉栄は明大中野のシュートミスから③葛西が中央ドライブSHで返し、さらに明大中野のペナルティSHをGK①宇田川がファインセーブして気を吐いたが、明大中野8-3埼玉栄と5点差で第3ピリオド終了。

### 4P

埼玉栄は最後の粘りを見せて④阿部にボールを集めてシュートにまで至るが、点差は詰められず、最終的には明大中野10-5埼玉栄という5点差を保った形で明大中野が快勝し、全国大会出場権を手にした。

埼玉栄らしい攻撃が見られなかったが、それだけ明大中野のディフェンス、それを引き出す自チーム攻撃の終わり方に大きな違いがあったわけで、他の高校生チームにとっても模範となるような試合運びを見せた。全国大会でも上位進出は間違いなさそうな明大中野であった。

2022年度関東高校水球 水球プレー記録【速報】

14 幕張総合 1( 0-4 0-4 1-4 0-5

)17 神奈川工

審判 (木下

晃次, 飯田 祥世) ミス:P…パスミス K…キープミス M…マークミス、判断ミス

No.	幕張総合	Shoot	失点	セーブ	P・EX	誘発E	アシスト	Steal	ミス・Incomplete	速攻	OF	No.	神奈川工	Shoot	失点	セーブ	P・EX	誘発E	アシスト	Steal	ミス・Incomplete	速攻	OF
GK1	國藤 環	34	17	7				1	P			GK1	吉村 颯斗	8		3							
GK13	深山 比呂											GK13	小嶋 悠人	4	1	2							
No.		Shoot	Goal	P・EX	誘発E	アシスト	Steal	ミス・Incomplete	速攻	OF	No.		Shoot	Goal	P・EX	誘発E	アシスト	Steal	ミス・Incomplete	速攻	OF		
1	國藤 環			/	/	/	/	/	/	/	1	吉村 颯斗			/	/	/	/	/	/	/		
2	福井 翔大	1		1	1	2		KP		1	2	佐々木 優京	4	2			1	3			1		
3	近江 秀太	1		1				KPKP	1	1	3	久保田 啓友	5	3		3	2	2			1		
4	五十野 陽大	1					1	KK		1	4	鈴木 海斗	3	2			1	1	P		1	2	
5	若名 穰	8	1	1	1		2	KKKPKK		2	5	森田 寛人	1								1		
6	高木 直斗			1			1	KP			6	仁木 勇志					2						
7	和田 将裕	1		2				KPP			7	高橋 季埜	2					2	K		1	1	
8	小野 隆之介										8	齋藤 昂泰	1	1	1			2				1	
9	鈴木 優一										9	森谷 雄輝	8	6		3	2	3	K		2	1	
10	高須 大地										10	木村 太一	1					3	K				
11	須田 健介			1							11	太田 遥貴	6	2		1	1	2				2	
12	堀口 雅史			1				P			12	杉山 蓮樹	3	1	1	1	1	2	K				
13	深山 比呂										13	小嶋 悠人											

Shoot種類 アクション：セット 速攻 ドライブ 退水 センター ミドル P(ペナルティ) リバ(リバウンド) 6m コーナー フリー (フリースロー)

退水種類 E(外周) I(センター) P(ペナ) B(両退) ×(レッド) 不正 (不正入水・離水)

プレー：A(シュート&Pアシスト) P×(パスミス) K×(保持ミス) SH×(シュート外) SH(G)(シュートGKセーブ) SB(シュートブロック) OF(攻撃側反則) TO(タイムアウト)

P	時間	W	B	プレー
1P	5:55		③齋藤	退水SH←③久保田I誘発(②福井I)
	5:15		④鈴木	2-1速攻SH←⑨森谷steal(③近江K×)
	4:43		⑨森谷	1-0速攻SH←⑧齋藤steal(⑤若名K×)
	0:14		③久保田	トップSH←⑥高木SH×
	:			
2P	5:52		④鈴木	3-2速攻SH←⑤若名SH×
	3:42		⑪太田	4-3速攻SH←③近江SH×(G)
	1:09		⑫杉山	退水SH←①太田A←⑨森谷E誘発(⑦和田E)←④五十野SH×(G)
	0:09		③久保田	センターSH←②佐々木A←白オーバータイム
	:			
	:			
	:			
	:			

P	時間	W	B	プレー
3P	6:01	⑤若名		退水SH←②福井A←⑤若名E誘発(③齋藤E)←⑥高木steal(⑩木村K×)
	5:54		⑨森谷	トップSH←⑥仁木A←再開
	5:17		⑪太田	退水SH←⑪太田誘発(⑦和田I)←⑩木村steal(⑦和田P×)
	4:32		④鈴木	退水SH←⑨森谷A←⑨森谷I誘発(⑥高木I)←⑧齋藤steal(⑤若名K×)
	1:58		⑨森谷	1-0速攻SH←⑥仁木A←③近江OF
	:			
4P	3:05		②佐々木	トップSH←⑫杉山A←⑤若名SH×(G)
	1:44		⑨森谷	6-5速攻SH←③久保田A←⑤若名OF
	1:10		⑨森谷	P.SH←⑨森谷P誘発(⑤若名P)←③久保田steal(③近江K×)
	0:35		⑨森谷	3-2速攻SH←②佐々木steal(②福井P×)
	0:17		③久保田	P.SH←③久保田P誘発(⑫堀口P)←④鈴木steal(③近江P×)
	:			
	:			
	:			

2022年度関東高校水球 水球シュート・プレー集計【速報】

G No 14

7分4P 3回戦

【2022/7/25】

CAP	Team	1P	2P	3P	4P	PSO	計
W	幕張総合	0	0	1	0		1
B	神奈川工	4	4	4	5		17

会場 千葉県国際総合水泳場

審判1 木下 晃次

審判2 飯田 祥世

No.	幕張総合	得点/シュート									攻撃プレー				ミス/Incompleteプレー		
		ペナルティ	退水	速攻	ドライブ	センター	ミドル	6m	アクション	リバ・コ・FT	P/E誘発	Pシューティスト	ブポールツル奪取	速攻	P/E退水	攻撃時反則	ミス/Incomplete P:パスミス K:キープミス M:他のミス
1	國藤 環										0	0	1	0	0	0	P
2	福井 翔大		/1								1	2	0	0	1	1	KP
3	近江 秀太			/1							0	0	0	1	1	1	KPKP
4	五十野 陽大							/1			0	0	1	0	0	1	KK
5	若名 穂		1/2			/3		/2		/1	1	0	2	0	1	2	KKKPKK
6	高木 直斗										0	0	1	0	1	0	KP
7	和田 将裕	/1									0	0	0	0	2	0	KPP
8	小野 隆之介										0	0	0	0	0	0	
9	鈴木 優一										0	0	0	0	0	0	
10	高須 大地										0	0	0	0	0	0	
11	須田 健介										0	0	0	0	1	0	
12	堀口 雅史										0	0	0	0	1	0	P
13	深山 比呂										0	0	0	0	0	0	
チーム計		0/1	1/3	0/1		0/3		0/2	0/1	0/1	2	2	5	1	8	5	
得点合計=		1		シュート数合計=		12											

GK	相手シュート数	失点数	ブロック数	枠内シュート阻止率%
GK1 國藤 環	34	17	7	29.2%
GK13 深山 比呂	0	0	0	

No.	神奈川工	得点/シュート									攻撃プレー				ミス/Incompleteプレー		
		ペナルティ	退水	速攻	ドライブ	センター	ミドル	6m	アクション	リバ・コ・FT	P/E誘発	Pシューティスト	ブポールツル奪取	速攻	P/E退水	攻撃時反則	ミス/Incomplete P:パスミス K:キープミス M:他のミス
1	吉村 颯斗										0	0	0	0	0	0	
2	佐々木 優京			1/1		/1				1/2	0	1	3	1	0	0	
3	久保田 啓友	1/1		/1		1/2				1/1	3	2	2	1	0	0	
4	鈴木 海斗		1/1	1/1		/1					0	1	1	1	0	2	P
5	森田 寛人			/1							0	0	0	1	0	0	
6	仁木 勇志										0	2	0	0	0	0	
7	高橋 季埜			/1				/1			0	0	2	1	0	1	K
8	斎藤 昂泰		1/1								0	0	2	1	1	0	
9	森谷 雄輝	1/1	/1	4/4						1/2	3	2	3	2	0	1	K
10	木村 太一									/1	0	0	3	0	0	0	K
11	太田 遥貴		1/3	1/2						/1	1	1	2	2	0	0	
12	杉山 蓮樹		1/1							/2	1	1	2	0	1	0	K
13	小嶋 悠人										0	0	0	0	0	0	
チーム計		2/2	4/7	7/11		1/4		3/10			8	10	20	10	2	4	
得点合計=		17		シュート数合計=		34											

GK	相手シュート数	失点数	ブロック数	枠内シュート阻止率%
GK1 吉村 颯斗	8	0	3	100.0%
GK13 小嶋 悠人	4	1	2	66.7%



2022年度関東高校水球 水球プレー記録【速報】

15 前橋商業 21( 6-1 5-0 6-0 4-1

)2 武蔵

審判 (中 哲朗, 菊池 龍志)

ミス:P…パスミス K…キープミス M…マークミス、判断ミス

No.	前橋商業	Shoot	失点	セーブ	P・EX	誘発E	アシスト	Steal	ミス・Incomplete	速攻	OF	No.	武蔵	Shoot	失点	セーブ	P・EX	誘発E	アシスト	Steal	ミス・Incomplete	速攻	OF	
GK1	前田 聖	12	1	5								GK1	宮地 凜空	25	15	5					1			
GK13	貝瀬 理央	7	1	2								GK13	平井 肇	12	6	1					1			
No.		Shoot	Goal	P・EX	誘発E	アシスト	Steal	ミス・Incomplete	速攻	OF	No.		Shoot	Goal	P・EX	誘発E	アシスト	Steal	ミス・Incomplete	速攻	OF			
1	前田 聖										1	宮地 凜空												
2	渡部 汰知	1	1				4				2	日野 秀真			1			1						
3	正田 結人	1	1		2	3					3	池田 雅春	3		2				KKKK					
4	齊藤 陽太	14	10		2	3	3	K	3	1	4	遠藤 陽生	5	1	3	1			KKKKK					
5	前田 隼之	9	6		2	6	8	PK			5	岡崎 遥斗							PKPP					
6	木村 匠	4		1	1		5	P	1		6	早坂 凜太郎	4	1	1				K					
7	久保田 唯斗	2			2	3			1		7	大島 忠虎	1		2									
8	丹羽 泰斗	1			2		5	P			8	水田 悠太					1			PPK				
9	高山 肇							K			9	中島 悠仁			1					PP				
10	下村 心太郎	4	2		1			K	1		10	服部 敬太						1		K				
11	松井 優太	1	1								11	田邊 蒼一朗	2		2			2		PKKK				
12	宮本 里玖				1	1		P			12	尾畑 勇樹	4		2			1						
13	貝瀬 理央										13	平井 肇												

Shoot種類 アクション：セット 速攻 ドライブ 退水 センター ミドル P(ペナルティ) リバ(リバウンド) 6m コーナー フリー (フリースロー)

退水種類 E(外周) I(センター) P(ペナ) B(両退) ×(レッド) 不正 (不正入水・離水)

プレー：A(シュート&Pアシスト) P×(パスミス) K×(保持ミス) SH×(シュート外) SH(G)(シュートGKセーブ) SB(シュートブロック) OF(攻撃側反則) TO(タイムアウト)

P	時間	W	B	プレー
1P	6:35	⑤前田		退水SH←⑦久保田A←⑤前田誘発(⑧池田I)←スタート(③正田)
	6:01	④齊藤		トップSH←③正田A←⑤前田steal(④遠藤K×)
	5:20	②渡部		左0° SH←④齊藤A←④遠藤SH×
	4:21	④齊藤		退水SH←③正田A←③正田E誘発(⑨中島E)←⑤前田steal(④遠藤K×)
	2:49	⑤前田		1-0速攻SH←③正田A←④遠藤SH×(G)
	0:33		④遠藤	6mSH←⑩田邊steal(④齊藤K×)
	0:13	④齊藤		センターSH←⑤前田A←再開
	:			
2P	4:52	④齊藤		左0° SH←⑤前田A←⑧丹羽steal(⑨中島(P×))
	3:01	③正田		退水SH←③正田誘発(⑦大島I)←⑧丹羽steal(⑧池田K×)
	1:56	④齊藤		退水SH←⑥木村E誘発(④遠藤E)←⑥木村steal(④遠藤K×)
	1:20	④齊藤		P_SH←⑦久保田P誘発(⑩尾畑P)←④齊藤SB(⑩尾畑SH×)
	0:23	④齊藤		1-0速攻SH←⑦久保田A←③池田SH×
	:			

P	時間	W	B	プレー
3P	6:41	⑤前田		センターSH←④齊藤A←スタート(⑦久保田)
	5:48	④齊藤		退水SH←③正田A←④遠藤不正入水
	5:08	⑤前田		センターSH←⑦久保田A←②渡部steal(⑥早坂K×)
	4:11	⑤前田		退水SH←④齊藤E誘発(⑩田邊E)←④齊藤steal(⑩田邊K×)
	2:21	④齊藤		退水SH←⑤前田A←④齊藤E誘発(⑥早坂E)←⑤前田steal(⑧水田P×)
	1:50	④齊藤		センターSH←⑤前田A←②渡部steal(⑧水田K×)
	:			
4P	6:04		⑥早坂	センターSH←⑧水田A←⑩下村SH×
	3:58	⑩下村		センターSH←⑤前田A←⑥早坂SH×
	3:01	⑩下村		2-1速攻SH←⑥早坂SH×
	1:33	⑤前田		P_SH←⑧丹羽P誘発(②日野P)←⑩田邊SH×(G)
	0:06	⑩松井		左0° SH←⑫宮本A←⑤前田steal(⑤岡崎P×)
	:			
	:			

2022年度関東高校水球 水球シュート・プレー集計【速報】

G No 15

7分4P 3回戦

【2022/7/25】

CAP	Team	1P	2P	3P	4P	PSO	計
W	前橋商業	6	5	6	4		21
B	武蔵	1	0	0	1		2

会場 千葉県国際総合水泳場

審判1 中 哲朗

審判2 菊池 龍志

No.	前橋商業	得点/シュート									攻撃プレー				ミス/Incompleteプレー		
		ペナルティ	退水	速攻	ドライブ	センター	ミドル	6m	アクション	リバ・コ・FT	P/E誘発	Pシューティスト・	ブポールツル奪取	速攻	P/E退水	攻撃時反則	ミス/Incomplete P:パスミス K:キープミス M:他のミス
1	前田 聖										0	0	0	0	0	0	
2	渡部 汰知								1/1		0	0	4	0	0	0	
3	正田 結人		1/1								2	3	0	0	0	0	
4	齊藤 陽太	1/1	5/4	1/4		1/2			2/3		2	3	3	3	0	1	K
5	前田 隼之	1/1	2/3	1/1	/1	2/2			/1		2	6	8	0	0	0	PK
6	木村 匠				/1				/3		1	0	5	1	1	0	P
7	久保田 唯斗	/1		/1							2	3	0	1	0	0	
8	丹羽 泰斗		/1								2	0	5	0	0	0	P
9	高山 肇										0	0	0	0	0	0	K
10	下村 心太郎		/2	1/1		1/1					1	0	0	1	0	0	K
11	松井 優太				1/1						0	0	0	0	0	0	
12	宮本 里玖										1	1	0	0	0	0	P
13	貝瀬 理央										0	0	0	0	0	0	
チーム計		2/3	8/11	3/7	1/3	4/5			3/8		13	16	25	6	1	1	
得点合計=		21		シュート数合計=		37											

GK	相手シュート数	失点数	ブロック数	枠内シュート阻止率%
GK1 前田 聖	12	1	5	83.3%
GK13 貝瀬 理央	7	1	2	66.7%

No.	武蔵	得点/シュート									攻撃プレー				ミス/Incompleteプレー		
		ペナルティ	退水	速攻	ドライブ	センター	ミドル	6m	アクション	リバ・コ・FT	P/E誘発	Pシューティスト・	ブポールツル奪取	速攻	P/E退水	攻撃時反則	ミス/Incomplete P:パスミス K:キープミス M:他のミス
1	宮地 凜空										0	0	1	0	0	0	
2	日野 秀真										0	0	1	0	1	0	
3	池田 雅春		/1			/1			/1		0	0	0	0	2	0	KKKK
4	遠藤 陽生					/1		1/1	/3		1	0	0	0	3	0	KKKKK
5	岡崎 遥斗										0	0	0	0	0	0	PKPP
6	早坂 凜太郎					1/4					0	0	0	0	1	0	K
7	大島 忠虎								/1		0	0	0	0	2	0	
8	水田 悠太										0	1	0	0	0	0	PPK
9	中島 悠仁										0	0	0	0	1	0	PP
10	服部 敬太										0	0	1	0	0	0	K
11	田邊 蒼一朗						/1		/1		0	0	2	0	2	0	PKKK
12	尾畑 勇樹						/1	/2	/1		0	0	1	0	2	0	
13	平井 肇										0	0	1	0	0	0	
チーム計			0/1			1/6	0/2	1/3	0/7		1	1	7	0	14	0	
得点合計=		2		シュート数合計=		19											

GK	相手シュート数	失点数	ブロック数	枠内シュート阻止率%
GK1 宮地 凜空	25	15	5	25.0%
GK13 平井 肇	12	6	1	14.3%

2022年度関東高校水球 水球プレー記録【速報】

16 芝浦柏 6( 0-2 3-5 0-6 3-3 )16 秀明英光 審判 (新井 睦士, 高村 尚志) ミス:P…パスミス K…キープミス M…マークミス、判断ミス

No.	芝浦柏	Shoot	失点	セーブ	P・EX	誘発E	アシスト	Steal	ミス・Incomplete	速攻	OF	No.	秀明英光	Shoot	失点	セーブ	P・EX	誘発E	アシスト	Steal	ミス・Incomplete	速攻	OF
GK1	石井 陽将	31	16	9	1			3				GK1	田中 匠	22	6	5							
GK13	本間 望海											GK13											
No.		Shoot	Goal	P・EX	誘発E	アシスト	Steal	ミス・Incomplete	速攻	OF	No.		Shoot	Goal	P・EX	誘発E	アシスト	Steal	ミス・Incomplete	速攻	OF		
1	石井 陽将										1	田中 匠											
2	宮本 源志朗	1					1				2	六路木 雅也	8	5			4		K	5	1		
3	星野 優真	1	1					K			3	木下 丈太郎	4	2	1		1	3	KK				
4	本藤 蓮丸	1						K		1	4	米谷 亜輝	7	3		3	1	3	PP				
5	樋口 翔哉	4	2	1			2	K			5	村尾 陸太	5	2	1	1	1	2			1		
6	山内 凌大							PKP			6	西郷 すばる			2								
7	加藤 航	1	1			2	2	P		1	7	村林 涼											
8	寺嶋 大翔	1		1	1		1				8	武田 豪太	4	3			3	1	KK	1	1		
9	菊地 翼	2	1		1			PK			9	塩澤 虎鉄											
10	高橋 虎太郎	2		1			1				10	永井 心穂	3	1	1		2	3	PKK	1			
11	中山 和亮	9	1		2	2		KK			11	飯塚 翔大											
12	平澤 海人				2						12	黒田 琉生											
13	本間 望海										13												

Shoot種類 アクション：セット 速攻 ドライブ 退水 センター ミドル P(ペナルティ) リバ(リバウンド) 6m コーナー フリー (フリースロー)

退水種類 E(外周) I(センター) P(ペナ) B(両退) ×(レッド) 不正 (不正入水・離水)

プレー：A(シュート&Pアシスト) P×(パスミス) K×(保持ミス) SH×(シュート外) SH(G)(シュートGKセーブ) SB(シュートブロック) OF(攻撃側反則) TO(タイムアウト)

P	時間	W	B	プレー
1P	6:07		②六路木	2-1速攻SH←③木下A←⑩高橋SH×(G)
	2:56		④米谷	センターSH←⑧武田A←⑪中山SH×
	:			
2P	5:59		⑩永井	トップSH←コーナー←②六路木SH×(G)←⑤樋口SH×
	5:23		②六路木	2-1速攻SH←⑧武田A←④米谷steal(⑥山内P×)
	5:05		②六路木	6mSH←⑪中山SH×
	4:34	⑤樋口		退水SH←⑪中山A←⑫平澤E誘発(⑥西郷E)←再開
	3:52	⑨菊地		退水SH←⑨菊地E誘発(⑩永井E)←⑧寺嶋steal(⑧武田K×)
	3:39		⑤村尾	右45° SH←再開
	1:57	⑦加藤		センターSH←⑪中山A←②六路木OF
	0:46		③木下	退水SH←⑧武田A←青TO←④米谷E誘発(⑩高橋E)←③木下steal(⑥山内K×)
	:			
	:			

P	時間	W	B	プレー
3P	6:00		④米谷	左45° SH←②六路木A←⑪中山SH×
	5:23		⑧武田	1-0速攻SH←⑤村尾A←⑩高橋OF
	3:28		⑧武田	ミドルSH←④米谷A←⑧寺嶋SH×
	2:49		⑧武田	センターSH←②六路木A←③木下steal(⑥山内P×)
	1:31		②六路木	1-0速攻SH←GK①田中A←④本藤SH×(G)
	0:57		④米谷	P_SH←④米谷P誘発(⑧寺嶋P)←⑩永井PA←⑪中山SH×
	:			
4P	5:04	⑪中山		センターSH←⑦加藤A←⑤樋口steal(⑩永井K×)
	4:17		②六路木	2-1速攻SH←⑤村尾A←⑤村尾steal(④本藤K×)
	3:59	⑤樋口		左45° SH←再開
	3:37		③木下	右0° SH←②六路木A←再開
	2:07		⑤村尾	退水SH←②六路木A←⑤村尾E誘発(⑤樋口E)←白OT
	1:35	③星野		右0° SH←⑦加藤A←再開
	:			

2022年度関東高校水球 水球シュート・プレー集計【速報】

G No 16

7分4P 3回戦

【2022/7/25】

CAP	Team	1P	2P	3P	4P	PSO	計
W	芝浦柏	0	3	0	3		6
B	秀明英光	2	5	6	3		16

会場 千葉県国際総合水泳場

審判1 新井 睦士

審判2 高村 尚志

No.	芝浦柏	得点/シュート									攻撃プレー			ミス/Incompleteプレー			
		ペナルティ	退水	速攻	ドライブ	センター	ミドル	6m	アクション	リバ・コ・FT	P/E誘発	Pシューティスト・	ブポールツル奪取	速攻	P/E退水	攻撃時反則	ミス/Incomplete P:パスミス K:キープミス M:他のミス
1	石井 陽将										0	0	3	0	1	0	
2	宮本 源志朗							/1			0	0	1	0	0	0	
3	星野 優真							1/1			0	0	0	0	0	0	K
4	本藤 蓮丸		/1								0	0	0	0	0	1	K
5	樋口 翔哉		1/2					/1	1/1		0	0	2	0	1	0	K
6	山内 凌大										0	0	0	0	0	0	PKP
7	加藤 航					1/1					0	2	2	0	0	1	P
8	寺嶋 大翔								/1		1	0	1	0	1	0	
9	菊地 翼		1/1					/1			1	0	0	0	0	0	PK
10	高橋 虎太郎								/2		0	0	1	0	1	1	
11	中山 和亮					1/2		/3	/4		2	2	0	0	0	0	KK
12	平澤 海人										2	0	0	0	0	0	
13	本間 望海										0	0	0	0	0	0	
	チーム計		2/4			2/3	0/1	0/4	2/10		6	4	10	0	4	3	
得点合計=		6		シュート数合計=		22											

GK	相手シュート数	失点数	ブロック数	枠内シュート阻止率%
GK1 石井 陽将	31	16	9	36.0%
GK13 本間 望海	0	0	0	

No.	秀明英光	得点/シュート									攻撃プレー			ミス/Incompleteプレー			
		ペナルティ	退水	速攻	ドライブ	センター	ミドル	6m	アクション	リバ・コ・FT	P/E誘発	Pシューティスト・	ブポールツル奪取	速攻	P/E退水	攻撃時反則	ミス/Incomplete P:パスミス K:キープミス M:他のミス
1	田中 匠										0	0	0	0	0	0	
2	六路木 雅也			4/5				1/3			0	4	0	5	0	1	K
3	木下 丈太郎		1/1					1/3			0	1	3	0	1	0	KK
4	米谷 亜輝	1/2				1/1	/1	1/3			3	1	3	0	0	0	PP
5	村尾 陸太		1/1	/1				1/3			1	1	2	1	1	0	
6	西郷 すばる										0	0	0	0	2	0	
7	村林 涼										0	0	0	0	0	0	
8	武田 豪太			1/1		1/1		1/2			0	3	1	1	0	1	KK
9	塩澤 虎鉄										0	0	0	0	0	0	
10	永井 心穂			/1			1/2				0	2	3	1	1	0	PKK
11	飯塚 翔大										0	0	0	0	0	0	
12	黒田 琉生										0	0	0	0	0	0	
13											0	0	0	0	0	0	
	チーム計	1/2	2/2	5/8		2/2	1/3	1/3	4/11		4	12	12	8	5	2	
得点合計=		16		シュート数合計=		31											

GK	相手シュート数	失点数	ブロック数	枠内シュート阻止率%
GK1 田中 匠	22	6	5	45.5%
GK13	0	0	0	

# 2022年度 関東高校水球【戦評】

会場：千葉県国際総合水泳場

【2022/7/25】

## この試合のプレー集計

**3回戦**

芝浦柏

6

0	—	2
3	—	5
0	—	6
3	—	3
PSO		

16 秀明英光

審判：

新井 睦士

高村 尚志

芝浦柏	22	SH数	31	秀明英光
	0	速攻数	8	
	10	ST・SB	12	
	4	SH・P誘発アシスト	12	
	36%	GK阻止率	45%	
	4	EX反則数	5	

ST・SB：ボール奪取・SH阻止

## 【試合の流れ】

インターハイ出場権の4校目をかけた一戦。千葉県勢として久々の出場権を手にする事ができるか、今大会注目の戦い。

### 1P

芝浦としては外周シュートに頼らず、どこまでゴール前でチャンスをつかめるかがポイントとなったが、なかなか秀明英光はそうした機会を作らせず、結局、芝浦は外周シュート。そこを起点に6:07秀明英光②六路木が速攻を決めて先制。さらに芝浦の6mSHミスを中心に、秀明英光エース④米谷がセンターから決めて、芝浦0-2秀明英光と、秀明英光ペースで第1ピリオド終了。

### 2P

序盤の退水攻撃チャンスでもシュートを外した芝浦は、秀明英光の攻撃を防ぎきれず(5:59⑩永井得点)、続けてゴール前への強引なパスからの速攻(5:23②六路木)、シュートミスからの6mSH(5:02②六路木)と3連続失点してしまった。この流れで完全に秀明英光が優位に立ち、余裕をもった展開となった。芝浦3-7秀明英光という4点差で前半を折り返した。

### 3P

ここでも芝浦の悪いリズムは修正できず、シュートミス、コントラ反則などから6失点。特に、秀明英光④米谷が1人敵陣で待機している状態でピリオドの最初のシュートは完全に見切られ、そこを④米谷が力でねじ込むシュートを決めたように、秀明英光側は狙い通り、逆に芝浦は軌道修正できない水球スタイルが如実に現れた状態であった。このピリオドで勝負はほぼ決してしまった。

### 4P

芝浦、最後は力を振り絞って3点をあげるが、秀明英光にも3点を返され、結局、芝浦6-16秀明英光と予想外の大差で秀明英光がインターハイ出場権を獲得し、埼玉県勢としての連続出場を死守した。

敗れた芝浦は速攻数がゼロというように、相手ミスを突く出足や相手DFを崩すプレーがなく、その分、秀明英光に余裕をもってディフェンス対応させてしまった。千葉県勢の水球レベルを象徴する一戦でもあり、千葉県水球にとっては課題の多いことが明確となったわけで、悲願の全国大会出場に向けてのこれからの精進を期待したい。



2022年度関東高校水球 水球シュート・プレー集計【速報】

G No 18

8分4P 準決勝

【2022/7/26】

CAP	Team	1P	2P	3P	4P	PSO	計
W	前橋商業	6	3	3	2		14
B	秀明英光	4	2	4	2		12

会場 千葉県国際総合水泳場

審判1 荻野 浩明

審判2 菊池 龍志

No.	前橋商業	得点/シュート									攻撃プレー			ミス/Incompleteプレー			
		ペナルティ	退水	速攻	ドライブ	センター	ミドル	6m	アクション	リバ・コ・FT	P/E誘発	Pシューティスト・	ブポールツル奪取	速攻	P/E退水	攻撃時反則	ミス/Incomplete P:パスミス K:キープミス M:他のミス
1	前田 聖										0	0	0	0	0	0	
2	渡部 汰知										0	0	3	0	1	0	PK
3	正田 結人		1/1				/1				0	0	3	0	2	0	P
4	齊藤 陽太		1/2			4/4	1/1		1/5		1	2	1	0	0	1	KKK
5	前田 隼之	1/1	1/2		1/1	2/3	/1		1/2		6	8	5	0	1	2	KKKP
6	木村 匠										0	0	3	0	1	0	KPPP
7	久保田 唯斗										0	1	0	0	0	0	
8	丹羽 泰斗										0	0	0	0	0	0	
9	高山 肇										0	0	0	0	0	0	
10	下村 心太郎										0	0	0	0	0	0	
11	松井 優太										0	0	0	0	0	0	
12	宮本 里玖										0	0	0	0	0	0	
13	貝瀬 理央										0	0	0	0	0	0	
	チーム計	1/1	3/5		1/1	6/7	1/3		2/7		7	11	15	0	5	3	

得点合計 = 14 シュート数合計 = 24

GK	相手シュート数	失点数	ブロック数	枠内シュート阻止率%
GK1 前田 聖	38	12	17	58.6%
GK13 貝瀬 理央	0	0	0	

No.	秀明英光	得点/シュート									攻撃プレー			ミス/Incompleteプレー			
		ペナルティ	退水	速攻	ドライブ	センター	ミドル	6m	アクション	リバ・コ・FT	P/E誘発	Pシューティスト・	ブポールツル奪取	速攻	P/E退水	攻撃時反則	ミス/Incomplete P:パスミス K:キープミス M:他のミス
1	田中 匠										0	0	1	0	0	0	
2	六路木 雅也	/1				1/1	1/2	/1		/1	2	3	3	1	0	0	PKPPP
3	木下 丈太郎	1/1	1/2			1/1	1/1		/1		0	0	1	0	1	0	K
4	米谷 亜輝		1/1	1/1		2/3	/1		/6		2	1	2	1	0	0	KPPK
5	村尾 陸太						/1		/2		0	1	1	0	1	0	
6	西郷 すばる										0	0	1	0	0	0	
7	村林 涼										0	0	0	0	0	0	
8	武田 豪太			/1		/1	2/5		/2		1	2	2	1	1	0	KKKP
9	塩澤 虎鉄										0	0	0	0	0	0	
10	永井 心穂						/2				0	4	2	0	2	0	P
11	飯塚 翔大										0	0	0	0	0	0	
12	黒田 琉生										0	0	0	0	0	0	
13											0	0	0	0	0	0	
	チーム計	1/2	2/3	1/2		4/6	4/12	0/1	0/11	0/1	5	11	13	3	5	0	

得点合計 = 12 シュート数合計 = 38

GK	相手シュート数	失点数	ブロック数	枠内シュート阻止率%
GK1 田中 匠	24	14	1	6.7%
GK13	0	0	0	

# 2022年度 関東高校水球【戦評】

会場：千葉県国際総合水泳場

【2022/7/26】

## この試合のプレー集計

### 準決勝

前橋商業

6	—	4
3	—	2
3	—	4
2	—	2
PSO		

12 秀明英光

審判：

荻野 浩明

菊池 龍志

前橋商業	24	SH数	38	秀明英光
	0	速攻数	3	
	15	ST・SB	13	
	11	SH・P誘発アシスト	11	
	59%	GK阻止率	7%	
5	EX反則数	5		

ST・SB：ボール奪取・SH阻止

### 【試合の流れ】

明大中野が棄権したため、準決勝唯一の対戦。勝者は決勝進出、敗者は第3位が決定する形。

#### 1P

前橋商のDFが十分に機能しない序盤、秀明英光エース④米谷にボールを集める形で秀明英光ペース(7:41、5:58、2:46に④米谷が得点)。次第に前橋商もペースをつかみ、ピリオド後半に連続4得点。そのうち、⑤前田のタイミングのいいシュートが光った。このピリオドの最後は前橋商エース④齊藤がロングシュートを決めて、前橋商6-4秀明英光で終了。

#### 2P

センターボールを取った前橋商がそのままリズムよく攻撃し、④齊藤がセンターから決めて追加点。さらに続けて秀明英光ボールをスチールしてから、センター位置で退水を奪って、そこを④齊藤が決めて完全に前橋商ペースに。このあたりからは前橋商のディフェンス対応が非常に機能する形となり、秀明英光シュートをブロックしてからの攻撃で⑤前田がセンター位置で決めて、第1ピリオド後半から前橋商が連続7得点で大きく秀明英光を引き離した。その後、前橋商もペースが鈍り、秀明英光④米谷(3:15)、③木下(2:32)が連続得点を返して、前橋商に追いつがる展開で前半を折り返した(前橋商9-6秀明英光)。

#### 3P

前橋商はベンチ指示で攻め上がる人数を抑制し、手数をかけずに個人技で勝負する展開。秀明英光ボールをスチールしてからの秀明英光に守られている状態であったが、⑤前田が右サイドのやや遠い位置からGKを見透かしたループを決め、さらに個人技で④齊藤がセンターから決めてこのピリオドも優位に立った。しかし、個人技だけではその後の攻撃は続かず、中盤以降は秀明英光ペース。4:00には②六路木がセンターで決めると、後半は3連続得点して、ピリオド勝負は秀明英光側に。前橋商12-10秀明英光で第3ピリオド終了。

#### 4P

秀明英光としては早い段階で得点して追い上げムードを形成したいところ。ニュートラルとなったセンターボールを奪った秀明英光だったが、シュートミス。逆に前橋商に攻撃を許し、退水を奪われてから⑤前田に決められて3点差に。さらに、またもやシュートミスから個人技で勝る前橋商④齊藤がセンターから決めて点差を開かれる展開。4点差となった前橋商は完全にゆったり試合を進める形で、その後の秀明英光を2点に抑えて、前橋商14-12秀明英光で終了した。

お互い点の取り合いとなったゲームで、両チームともにGKを含めたDF面で課題を残した。全国大会までにはそのあたりの改善を期待したい。



2022年度関東高校水球 水球プレー記録【速報】

20 神奈川県 13( 2-0 3-1 4-4 4-3 )8 前橋商業 審判 (木下 晃次, 飯田 祥世) ミス:P…パスミス K…キープミス M…マークミス、判断ミス

No.	神奈川県	Shoot	失点	セーブ	P・EX	誘発E	アシスト	Steal	ミス・Incomplete	速攻	OF	No.	前橋商業	Shoot	失点	セーブ	P・EX	誘発E	アシスト	Steal	ミス・Incomplete	速攻	OF
GK1	吉村 颯斗	24	6	3				2				GK1	前田 聖	38	13	10							
GK13	小嶋 悠人	2	2					1				GK13	貝瀬 理央										
No.		Shoot	Goal	P・EX	誘発E	アシスト	Steal	ミス・Incomplete	速攻	OF	No.		Shoot	Goal	P・EX	誘発E	アシスト	Steal	ミス・Incomplete	速攻	OF		
1	吉村 颯斗										1	前田 聖											
2	佐々木 優京	4	1	1	1	3	1			1	2	渡部 汰知	1	1	1		2		K				
3	久保田 啓友	3					1			1	3	正田 結人	6	2	1		1		KP		1		
4	鈴木 海斗	3			1	1				1	4	齊藤 陽太	9	3	1	3	2	1	PKK	1	2		
5	森田 寛人	2				1					5	前田 隼之	7	2		1			K				
6	仁木 勇志	5	2	1		1	1				6	木村 匠	1		1			2	P		1		
7	高橋 季埜						1				7	久保田 唯斗	2		1								
8	斎藤 昂泰	9	2		3	2	2	K	1	1	8	丹羽 泰斗			1			1	K				
9	森谷 雄輝	8	7	1	1		1	K	1	2	9	高山 肇						1	K				
10	木村 太一	3	1					K			10	下村 心太郎											
11	太田 遥貴										11	松井 優太											
12	杉山 蓮樹	1		1				P			12	宮本 里玖											
13	小嶋 悠人										13	貝瀬 理央											

Shoot種類 アクション：セット 速攻 ドライブ 退水 センター ミドル P(ペナルティ) リバ(リバウンド) 6m コーナー フリー (フリースロー)

退水種類 E(外周) I(センター) P(ペナ) B(両退) ×(レッド) 不正 (不正入水・離水)

プレー：A(シュート&Pアシスト) P×(パスミス) K×(保持ミス) SH×(シュート外) SH(G)(シュートGKセーブ) SB(シュートブロック) OF(攻撃側反則) T0(タイムアウト)

P	時間	W	B	プレー
1P	7:39	⑧斎藤		6mSH←スタート(③久保田)
	0:38	⑧斎藤		センターSH←②佐々木A←④齊藤OF
	:			
2P	7:16		③正田	右45° SH←②渡部A←⑤森田SH×(G)
	6:51	②佐々木		6mSH←再開
	5:43	⑨森谷		退水SH←⑨森谷I誘発(④齊藤I)←③正田OF
	0:28	⑥仁木		中央ドライブSH←④鈴木A←⑥仁木steal(⑥木村P×)
	:			
3P	7:11		⑤前田	センターSH←②渡部A←⑧斎藤SH×(G)
	6:28	④齊藤		2-1速攻SH←③久保田OF
	:			
	:			
	:			
	:			

P	時間	W	B	プレー
3P	5:43	⑨森谷		1-0速攻SH←⑤森田A←⑥木村OF
	1:53	⑥仁木		センターSH←②佐々木A←⑤前田SH×
	1:36		②渡部	左0° SH←再開
	0:53	⑨森谷		センターSH←②渡部A←コーナー←⑧丹羽SH×(G)←再開
	0:23	⑩木村		P_SH←⑩木村P誘発(②渡部P)←③正田SH×
	0:10		④齊藤	6mSH←再開
	:			
4P	7:32	⑨森谷		センターSH←⑥仁木A←スタート(⑨森谷)
	5:51	⑨森谷		左0° SH←⑧斎藤A←⑦久保田SH×(G)
	4:59		④齊藤	ミドルSH←⑨森谷OF
	2:38	⑨森谷		1-0速攻SH←⑧斎藤A←⑧斎藤SB(④齊藤SH×)
	2:20		⑤前田	センターSH←④齊藤A←再開
	0:38		③正田	退水SH←⑨高山E誘発(②佐々木E)←③正田steal(⑩杉山P×)
	0:14	⑨森谷		退水SH←②佐々木E誘発(⑧丹羽E)←再開

2022年度関東高校水球 水球シュート・プレー集計【速報】

G No 20

8分4P 決勝

【2022/7/26】

CAP	Team	1P	2P	3P	4P	PSO	計
W	神奈川工	2	3	4	4		13
B	前橋商業	0	1	4	3		8

会場 千葉県国際総合水泳場

審判1 木下 晃次

審判2 飯田 祥世

No.	神奈川工	得点/シュート									攻撃プレー				ミス/Incompleteプレー		
		ペナルティ	退水	速攻	ドライブ	センター	ミドル	6m	アクション	リバ・コ・FT	P/E誘発	Pシューティスト・	ブポールツル奪取	速攻	P/E退水	攻撃時反則	ミス/Incomplete P:パスミス K:キープミス M:他のミス
1	吉村 颯斗										0	0	2	0	0	0	
2	佐々木 優京					/1	/1	1/1	/1		1	3	1	0	1	1	
3	久保田 啓友						/1	/1	/1		0	0	1	0	0	1	
4	鈴木 海斗	/1					/2				1	1	0	0	0	1	
5	森田 寛人						/1		/1		0	1	0	0	0	0	
6	仁木 勇志				1/1	1/1		/1	/2		0	1	1	0	1	0	
7	高橋 季埜										0	0	1	0	0	0	
8	斎藤 昂泰		/1	/2		1/1	/1	1/2	/2		3	2	2	1	0	1	K
9	森谷 雄輝		2/2	2/2		2/2			1/2		1	0	1	1	1	2	K
10	木村 太一	1/1					/1		/1		0	0	0	0	0	0	K
11	太田 遥貴										0	0	0	0	0	0	
12	杉山 蓮樹						/1				0	0	0	0	1	0	P
13	小嶋 悠人										0	0	1	0	0	0	
チーム計		1/1	2/4	2/4	1/1	4/5	0/8	2/5	1/10		6	8	10	2	4	6	
得点合計=		13		シュート数合計=		38											

GK	相手シュート数	失点数	ブロック数	枠内シュート阻止率%
GK1 吉村 颯斗	24	6	3	33.3%
GK13 小嶋 悠人	2	2	0	0.0%

No.	前橋商業	得点/シュート									攻撃プレー				ミス/Incompleteプレー		
		ペナルティ	退水	速攻	ドライブ	センター	ミドル	6m	アクション	リバ・コ・FT	P/E誘発	Pシューティスト・	ブポールツル奪取	速攻	P/E退水	攻撃時反則	ミス/Incomplete P:パスミス K:キープミス M:他のミス
1	前田 聖										0	0	0	0	0	0	
2	渡部 汰知								1/1		0	2	0	0	1	0	K
3	正田 結人		1/1				/1		1/4		0	1	0	0	1	1	KP
4	齊藤 陽太	/1	1/1				1/3	1/1	/3		3	2	1	1	1	2	PKK
5	前田 隼之		/2		/1	2/2	/1	/1			1	0	0	0	0	0	K
6	木村 匠								/1		0	0	2	0	1	1	P
7	久保田 唯斗						/1		/1		0	0	0	0	1	0	
8	丹羽 泰斗										0	0	1	0	1	0	K
9	高山 肇										0	0	1	0	0	0	K
10	下村 心太郎										0	0	0	0	0	0	
11	松井 優太										0	0	0	0	0	0	
12	宮本 里玖										0	0	0	0	0	0	
13	貝瀬 理央										0	0	0	0	0	0	
チーム計			1/4	1/1	0/1	2/2	1/6	1/2	2/10		4	5	5	1	6	4	
得点合計=		8		シュート数合計=		26											

GK	相手シュート数	失点数	ブロック数	枠内シュート阻止率%
GK1 前田 聖	38	13	10	43.5%
GK13 貝瀬 理央	0	0	0	

# 2022年度 関東高校水球 【戦評】

会場：千葉県国際総合水泳場

【2022/7/26】

**決勝**

神奈川工

13

2	—	0
3	—	1
4	—	4
4	—	3
PSO		

8

前橋商業

審判：

木下 晃次

飯田 祥世

## この試合のプレー集計

	38	SH数	26	
神奈川工	2	速攻数	1	前橋商業
	10	ST・SB	5	
	8	SH・P誘発アシスト	5	
	27%	GK阻止率	43%	
	4	EX反則数	6	

ST・SB：ボール奪取・SH阻止

## 【試合の流れ】

神奈川工は2回目の出場で初優勝を目指す決勝戦。それとも古豪の前橋商が前年度同様に返り討ちにするか。

### 1P

センターボールを取った神奈川工がそのままボールをつなぎ、⑧齋藤が6mSHを決めて先制。前橋商は直前の準決勝同様、ミドルレンジでのDFに甘さが見られ、そこを神奈川工に狙われた形となった。その後は、長いラリーが続き、お互いの意地が激突。約7分間もの膠着状態を破ったのは神奈川工。前橋商のコントラ反則を起点に、エース⑧齋藤が中央突破からセンターSHを決めて、神奈川工2-0前橋商で第1ピリオド終了。

### 2P

劣勢に立った前橋商は、神奈川工シュートを防いで右展開のアーリーオフェンスを仕掛け、右45° から③正田がきれいに決めて追撃態勢に。しかし神奈川工もすかさず②佐々木の6mSH、⑨森谷が自らセンターで誘発した退水場面を決めて突き放した。その後は、またもや膠着状態となったが、このピリオドのとどめを刺した形の⑥仁木の中央突破で、神奈川工5-1前橋商で前半を折り返した。

### 3P

劣勢に立たされた前橋商も引き下がれない。神奈川工シュートを防いでからの全員攻撃で⑤前田が中央突破して2点目、さらに、神奈川工のコントラ反則からの速攻でエース④齋藤が決めて前橋商ペース。しかし、その直後、好機にコントラ反則を犯して神奈川工の速攻SHを決められて再び3点差に。この失点の前橋商には大きく響いた形となった。このピリオドは、双方のDFがやや甘くなり、その後は得点の応酬。しかし、ピリオド勝負は4-4の互角で、前橋商が点差を詰めることはできずに最終ピリオドへ(神奈川工9-5前橋商)。

### 4P

ピリオド先手を取ったのは神奈川工。センターボールを取った神奈川工が⑨森谷がセンターで決めて安全圏の5点差。前橋商としてはセンターボールからの2失点を含め、今大会でのディフェンス対応は今後の課題であろう。前橋商は退水場面でタイムアウトを取って確認したが、なかなかスムーズに攻撃が繋がらず失敗。ピリオド後半、勝利を確信した神奈川工はメンバーを交代させ、そのメンバーでも得点をあげるなどの経験を積ませる余裕の展開で、神奈川工13-8前橋商で神奈川工が初優勝を決めた。

優勝した神奈川工、昨年12月の桃太郎カップで優勝した後にやや不調に陥ったが、この優勝で完全復活。全国大会でもさらなる飛躍が期待されるものがある。前橋商はしっかりしたディフェンス対応できる場面もあるが、比較的対応しやすい場面での失点もあり、全国大会での成長を期待したい。